



Pôle savoir et patrimoine



Zone de détente en périphérie de l'atrium



Zone des tout-petits



Atrium niveau I



L'atrium contribue aux liaisons visuelles fortes entre toutes les fonctions du projet; l'espace offre de nombreuses occasions de se rassembler et de créer des moments d'échange pour la communauté. Ainsi, le lieu renforce les valeurs d'ouverture, d'inclusion, d'innovation, de socialisation, de partage et du « vivre ensemble » qui émanent des documents préparés par l'équipe projet en amont du concours d'architecture.

Ce carrefour est en quelque sorte notre contribution à la vie citoyenne de l'arrondissement Rivière-des-Prairies—Pointe-aux-Trembles en fournissant un noyau de vie communautaire et de socialisation. Cette image n'est pas fortuite, puisqu'elle représente bien l'idée qu'on se fait de la place d'un village. La proposition consiste donc à redéfinir le cœur du développement physique et social de l'arrondissement, c'est-à-dire de créer un carrefour vivant, rassembleur, civique, ludique, culturel, accessible, dynamique, inclusif, libre, centralisé et accueillant.



Zone de détente en périphérie de l'atrium



Espace accueil pôle famille



Collection ado groupe B et Périodique groupe C

- B0-110 Aire de détente mixte - création artisanale multimédia
- B1-000 Espace de création artisanale
- B1-200 Ruche d'art
- B1-300 Bureau organisme - Vocation artisanale
- B2-000 Espace de création multimédia
- B2-200 Zone technologique
- B2-300 Zone de pratique musicale
- B2-400 Salle de travail 10 personnes - usage mixte
- E1-000 Espace d'accueil - pôle savoir et patrimoine
- E1-100 Zone d'accueil - savoir et patrimoine
- E2-000 Espace numérique
- E2-600 Postes internet en aire fermée
- E3-100 Zone découverte
- E3-200 Bureau organisme - vocation patrimoniale
- E4-100 Zones de travail - espace savoir
- E4-200 Zones de travail collaboratif
- E4-300 Collections
- E4-320 Collection ado - Groupe B
- E4-330 Périodiques - Groupe C
- E4-340 Collection fiction, documentaires - Groupe D
- E4-400 Salles de travail - Espace Savoir
- E5-100 Aire de travail - salon silencieux
- E5-200 Aire de détente - salon silencieux
- F1-000 Espace d'accueil - pôle famille
- F1-100 Zone d'accueil - pôle famille
- F1-120 Bulle d'exposition - Type ludique collaboratif
- F2-100 Aire d'attente - organismes famille
- F2-200 Espace organisme - vocation famille / milieu de vie
- F2-210 Salon accueil - organisme famille / milieu de vie
- F2-220 Bureau - organisme famille / milieu de vie
- F2-230 Aire de jeu
- F2-240 Cuisine famille
- F2-320 Salle d'activité - organisme petite enfance
- F2-330 Dépôt - organisme petite enfance
- F2-400 Bureau organisme - vocation immigration
- F3-200 Aire de prestation famille
- F3-300 Collection - Tout-petits non cartonnées
- F3-400 Zone de soutien
- F4-000 Espace détente parents
- F4-100 Places assises parents
- F4-200 Collection parents
- F4-300 Vestiaire - parents
- F5-110 Aire de travail - découverte 6-12 ans
- F5-120 Poste informatique - découverte 6-12 ans
- F5-200 Collections - découverte 6-12 ans
- F5-230 Collection bandes-dessinées - Groupe C
- F5-300 Salles de travail - découverte 6-12 ans
- F5-400 Places assises ludiques - découverte 6-12 ans
- F6-100 Salle d'animation
- G1-000 Espace d'accueil - pôle adolescents
- G1-100 Station animateur mobile
- G1-200 Bureau d'intervenant
- G2-100 Zone de détente - ados
- G3-000 Espace organisme - vocation loisirs
- H1-200 Zone de services aux employés
- H2-100 Zone de travail - emploi ville
- H2-200 Salle de repos
- H3-100 Entrepôt - comité échange
- J7-000 Terrasse au toit - Aire de contemplation 10

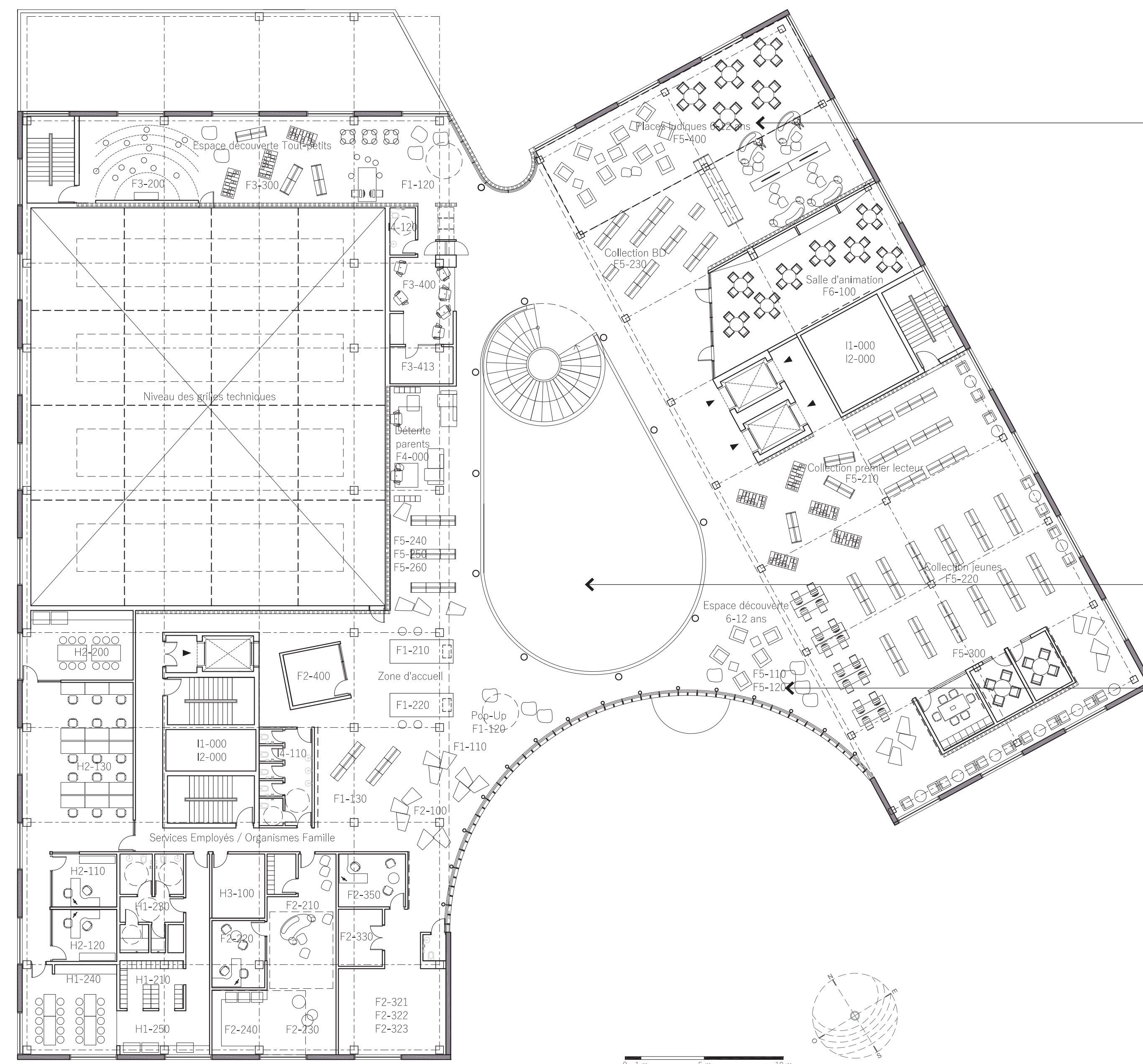

PLAN NIVEAU 2 : échelle 1:200

Zone familles qui s'ouvre sur le boisé

Terrasse extérieure ouverte sur le boisé et offrant des vues vers la rivière

Aire ouverte qui permet aux usagers d'avoir des liens visuels avec tous les secteurs programmatiques

Aire de détente au cœur du projet - zone baignée de lumière naturelle



PLAN NIVEAU 3 : échelle 1:200