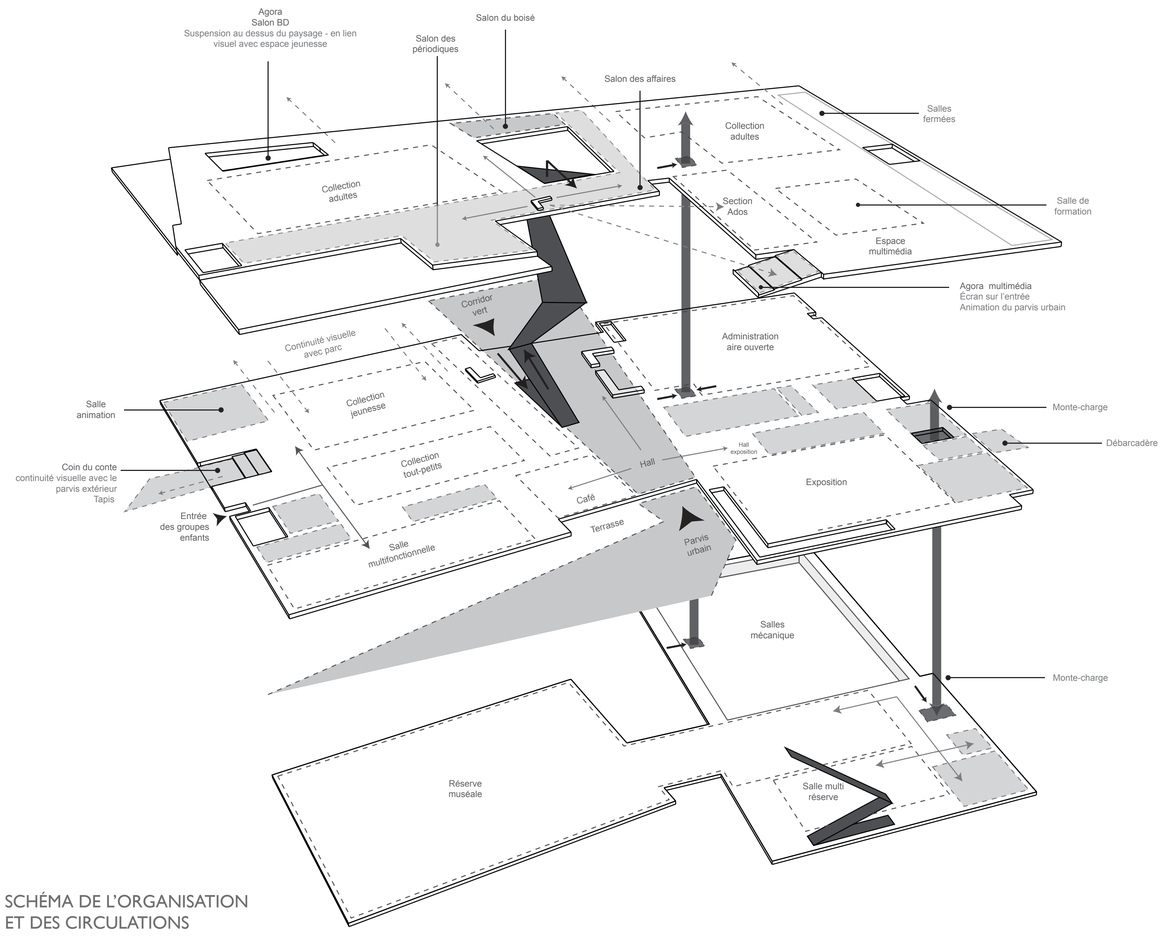

SCHÉMA DE L'ORGANISATION ET DES CIRCULATIONS

NIVEAU 1 - ECH 1:200

NIVEAU RDC - ECH 1:200

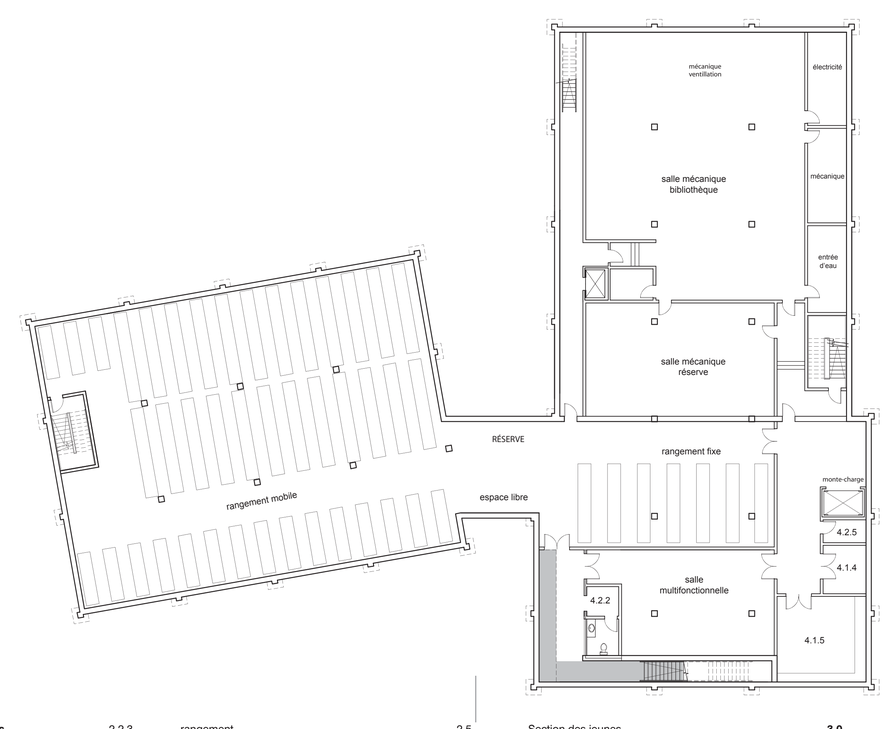

NIVEAU 0 - ECH 1:200

PERSPECTIVE DU HALL DE LA BIBLIOTHÈQUE

PERSPECTIVE DU GRAND HALL COMMUN

1.0 Espace communs et techniques

1.1 Accueil
1.1.1 vestibule
1.1.2 hall principal

1.2 Aire de services communs
1.2.1 espace de préparation / traiteur
1.2.2 café
1.2.3 rangement pour terrasse extérieure
1.2.4 salle polyvalente
1.2.5 rangement pour salle polyvalente
1.2.6 local technique pour salle polyvalente (régie)
1.2.7 vestiaire public et casiers
1.2.8 w.-c. publiques

1.3 Locaux technique et de soutien
1.3.1 cuisinette et salle de repos
1.3.2 vestiaire des employés
1.3.3 douche des employés
1.3.4 w.-c. employés
1.3.5 espace premiers soins
1.3.6 entretien ménager
1.3.7 salle de téléocmmunications
1.3.8 locaux de déchets, recyclage et compostage

1.4 Débarcadère
1.4.1 débarcadère (quai intérieur)
1.4.2 entreposage bibliothèque
1.4.3 entreposage du centre d'exposition

2.0 Bibliothèque

2.1 Administration
Locaux
2.1.1 chef de division
2.1.2 technicien
2.1.3 conseiller
2.1.4 Aire ouverte
2.1.4.1 secrétariat et aire d'attente
2.1.4.2 ressources professionnelles

2.2 Aires publiques de la bibliothèque
Locaux
2.2.1 Chutes à livres et salle de tri des documents
2.2.2 local de rangement centralisé
2.2.3 rangement
2.2.4 Aire ouverte
2.2.4.1 hall de la bibliothèque
2.2.4.2
2.2.4.3
2.2.4.4

2.3 Section des adultes
Locaux
2.3.1 Chef de section
2.3.2 bibliothécaire
2.3.3 bibliothécaires auxiliaires
2.3.4 local des photocopieurs et imprimantes
2.3.5 loaboratoire de formation
2.3.6 salle de réunion
2.3.7 salle de travail en équipe
2.3.8 salon du boisé
2.3.9 Aire ouverte
2.3.9.1 catalogues
2.3.9.2 présentoir des nouveautés
2.3.9.3 aide aux lecteurs
2.3.9.4 référence
2.3.9.4.1 tables de travail
2.3.9.4.2 isoloir
2.3.9.4.3 aire de lecture
2.3.9.5 rayonnage - collection générale
2.3.9.5.1 tables de travail
2.3.9.5.2 aire de lecture
2.3.9.6 salon des périodiques
2.3.9.6.1 aire de lecture
2.3.9.7 salon multimédia
2.3.9.8 postes d'écoute multimédia
2.3.9.9 postes informatiques
2.3.9.10 zone de mise en valeur des collections

Espace affaire
2.3.9.11 rayonnage
2.3.9.11.1 aires de lecture
2.3.9.12 poste informatique

2.4 Section des adolescents
Locaux
2.4.1 salle de travail en équipe
2.4.2 Aire ouverte
2.4.2.1 rayonnage
2.4.2.1.1 tables de travail
2.4.2.1.2 aire de lecture
2.4.2.2 postes informatiques
2.4.2.3 zone de mise en valeur des collections

2.5 Section des jeunes
Locaux
2.5.1 bibliothécaire jeunesse
2.5.2 bibliothécaires auxiliaires
2.5.3 salle d'animation
2.5.4 salle d'animation - rangement
2.5.5 local des photocopieurs et imprimantes
2.5.6 salle de travail en équipe
2.5.7 Aire ouverte
2.5.7.1 aide aux lecteurs
2.5.7.2 catalogues
2.5.7.3 collection générale - rayonnage
2.5.7.3.1 aire de lecture
2.5.7.4 rayonnage de référence
2.5.7.4.1 tables de travail
2.5.7.5 périodiques
2.5.7.5.1 aires de lecture
2.5.7.6 secteur multimédia
2.5.7.7 postes d'écoute multimédia
2.5.7.8 postes informatiques
2.5.7.9 zones de mise en valeur
2.5.7.10 présentoir des nouveautés
2.5.7.11 coin lecture des jeunes

2.6 Section des tout-petits (0 à 7 ans)
Locaux
2.6.1 w.-c. des tout-petits
2.6.2 Aire ouverte
2.6.2.1 rayonnage
2.6.2.1.1 aire de lecture
2.6.2.2 périodiques
2.6.2.3 coin du conte
2.6.2.4 aire de jeux
2.6.2.5 coin parents
2.6.2.6 nouveautés
2.6.2.7 espace pour les poussettes
2.6.2.8 coin allaitement
2.6.2.9 coin vestiaire

2.7 Services techniques
Locaux
2.7.1 vestibule des employés
2.7.2 chef de section
2.7.3 atelier de réparation
2.7.4 local photocopieur et imprimantes
2.7.5 local de rangement
2.7.6 Aire ouverte
2.7.6.1 aire ouverte pour traitement des documents
2.7.6.2 poste réparation CD et DVD
2.7.6.3 poste commun

3.0 Centre d'exposition

3.1 Espaces techniques
3.1.1 administration
3.1.2 atelier de montage
3.1.3 salle de rangement
3.1.4 local technique de la sale d'exposition
3.1.5 vestiaire et toilettes
3.1.6 entreposage du centre d'exposition

3.2 Espace d'exposition
3.2.1 hall du centre d'exposition
3.2.2 salle d'exposition

4.0 Réserve muséologique

4.1 Espaces techniques
4.1.1 débarcadère (quai intérieur)
4.1.2 entreposage du débarcadère
4.1.3 salle multifonctionnelle
4.1.4 quarantaine
4.1.5 atelier technique

4.2 Réserve muséologique
4.2.1 réserve
4.2.2 vestiaire
4.2.3 cuisinette
4.2.4 toilettes
4.2.5 entretien mégager

5.0 Espace mécanique

5.1 salle de mécanique et électrique

03