parti architectural

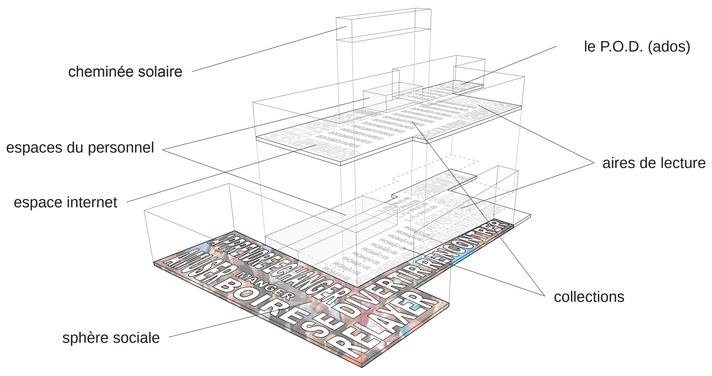

organisation programmatique

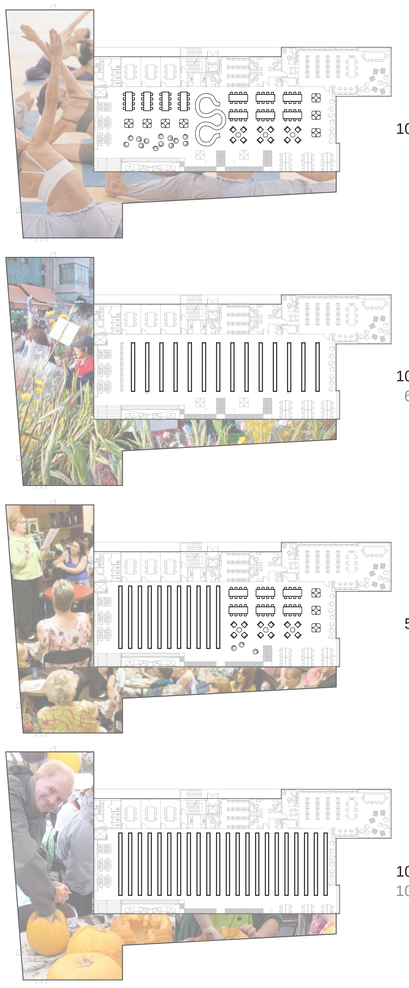

flexibilité compartimentée

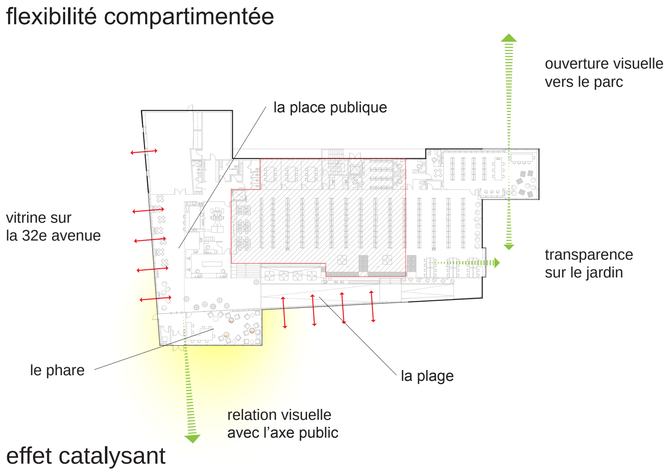

effet catalysant

existant conservé

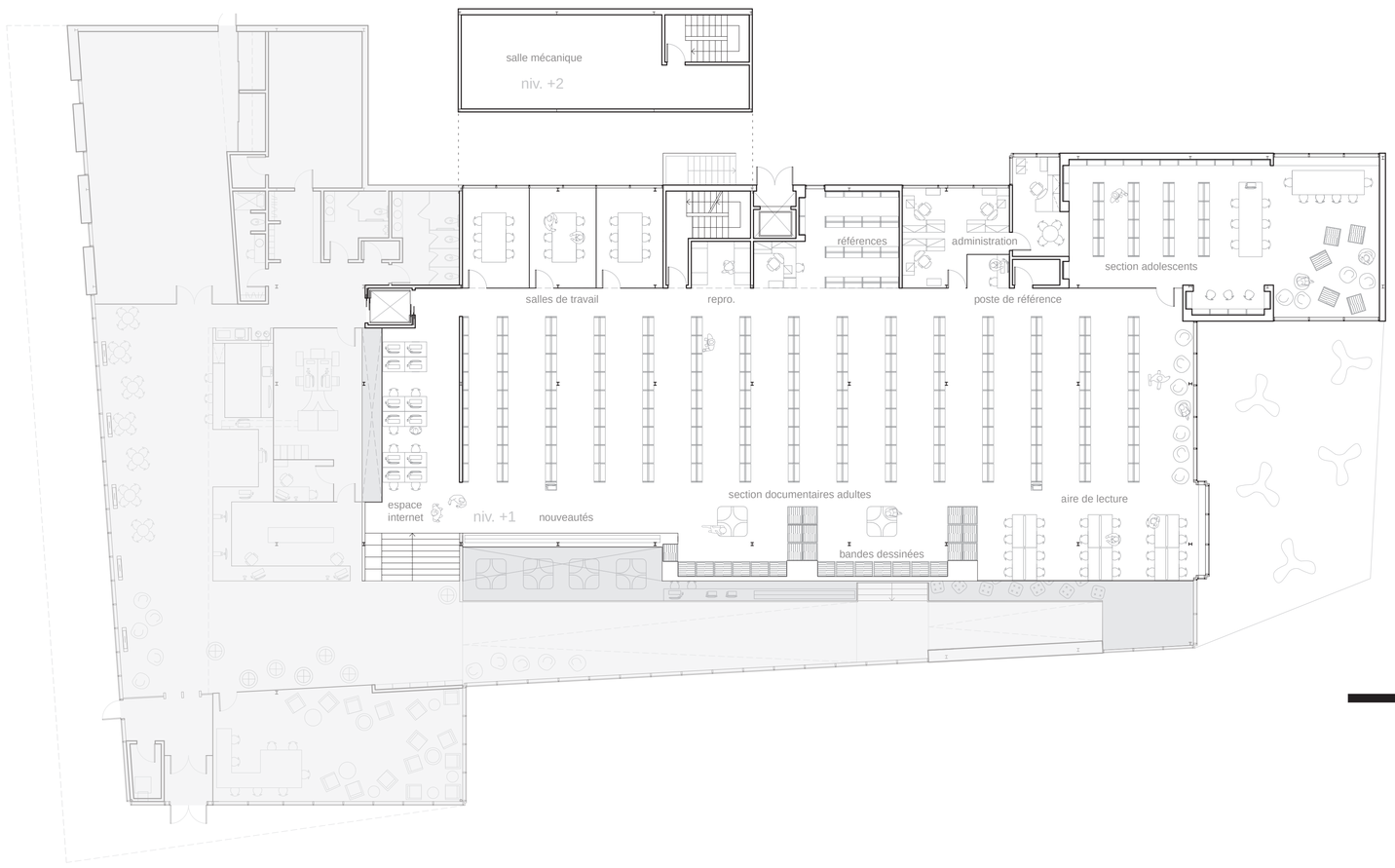

plan niveau +1 1:150

plan niveau 0 et -1 1:150

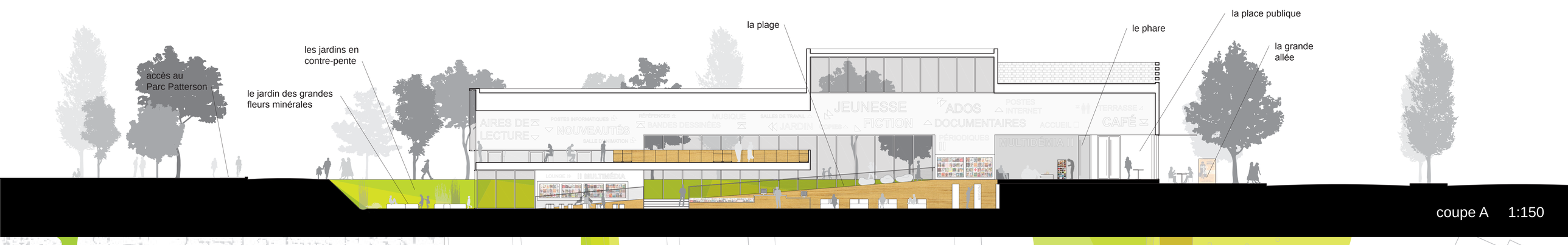

coupe A 1:150

projection urbaine

plan d'implantation 1:300

bibliothèque Saul-Bellow **manon asselin architecte + jodoin lamarre pratte** architectes en consortium

1 2

jardin des grandes fleurs minérales

P.O.D., coin des ados

entrée principale

espace jeunesse

hall, sphère sociale

PCI_processus de conception intégré

«Gamestorming» ou vers un langage commun

Gamestorming: A Playbook for Innovators, Rulebreakers, and Changemakers (D. Gray, S. Brown, J. Macanufo) explores le jeu comme une notion fondamentale pour catalyser la créativité des équipes de conception dans la création de nouveaux modèles d'affaires. Notre proposition s'appuie sur cette idée que nous avons adaptée au processus de conception intégrée. Le jeu graphique devient le langage commun à l'ensemble des intervenants, les règles s'appuient sur les thèmes récurrents des charrettes de conception intégrée:

1_**critères**: pour jouer une carte, un critère doit pourvoir être formulé à partir des données du projet.
tous les intervenants peuvent jouer librement.

2_**synergie**: la valorisation des idées, passe par leur potentiel d'activer des liens avec les **idées des d'autres** joueurs. La conception relationnelle permet de structurer des choix qui s'opèrent sur plusieurs niveaux à la fois.

3_**compromis**: à l'inverse des synergies, certains choix impliquent le regard critique sur l'ensemble des décisions.

4_**importance relative**: l'évaluation **en groupe** permet d'établir une hiérarchie relative par rapport à l'ensemble des données du projet.

La schématisation ci-dessous, quoique partielle, retrace les décisions prises par l'équipe de conception. Conscient de l'apport potentiel de l'ensemble des intervenants suite à l'octroi du mandat, le graphique doit être lu comme une démarche potentielle pour le suivi du projet.

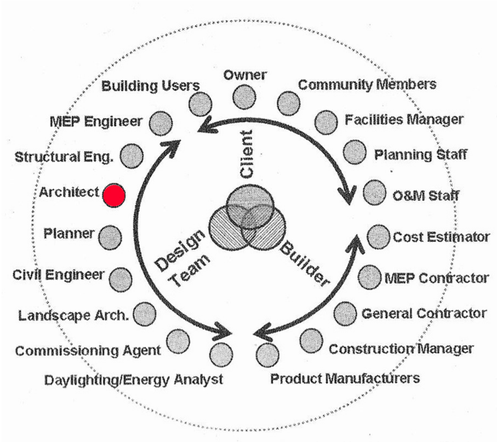
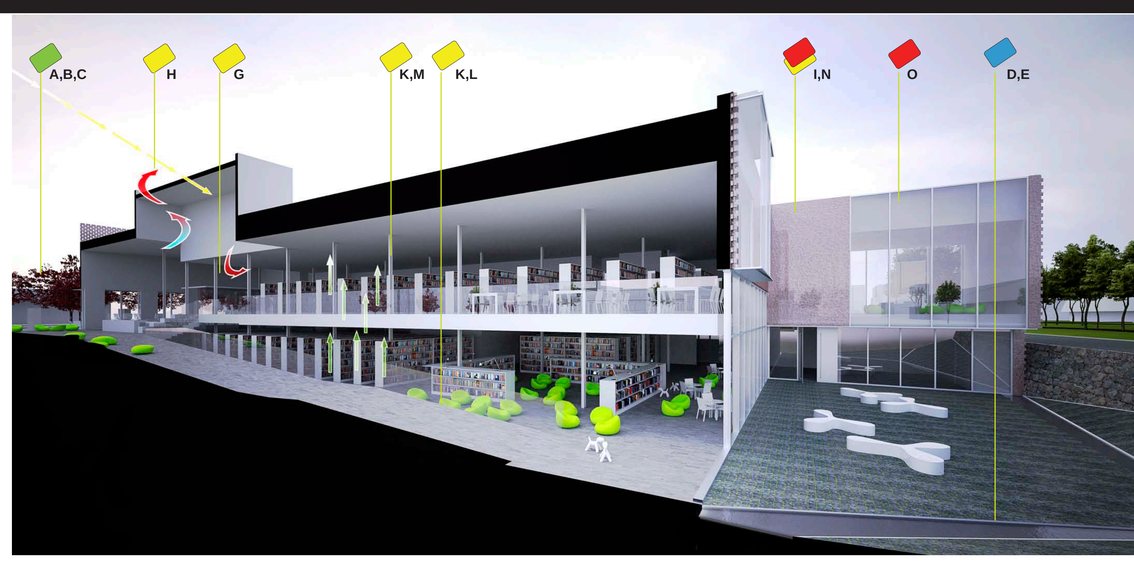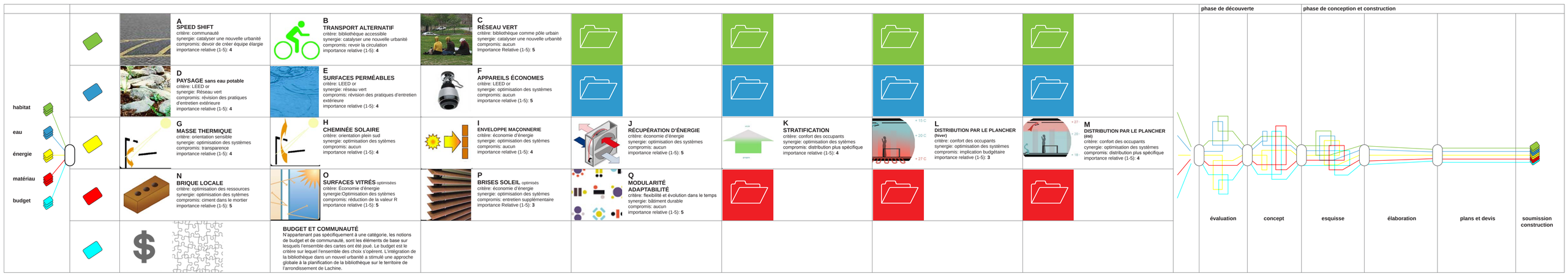
* graphiques issues et modifiés de:
The Integrative Design Guide to Green Building, 7 group et Bill G. Reed, John Wiley & Sons Inc., New Jersey, 2009