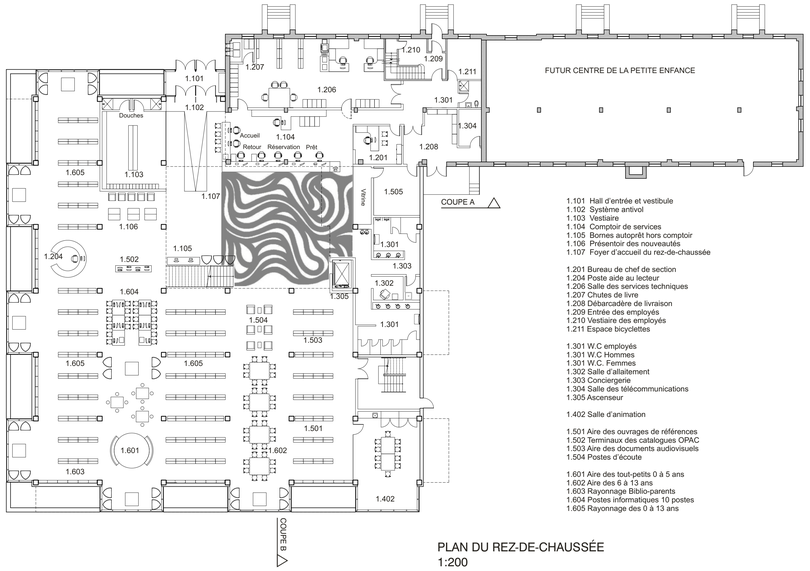

1.101 Hall d'entrée et vestibule
1.102 Système antivol
1.103 Vestiaire
1.104 Comptoir de services
1.105 Bornes autoprêt hors comptoir
1.106 Présentoir des nouveautés
1.107 Foyer d'accueil du rez-de-chaussée

1.201 Bureau de chef de section
1.204 Poste aide au lecteur
1.206 Salle des services techniques
1.207 Chutes de livre
1.208 Débarcadère de livraison
1.209 Entrée des employés
1.210 Vestiaire des employés
1.211 Espace bicyclettes

1.301 W.C employés
1.301 W.C Hommes
1.301 W.C. Femmes
1.302 Salle d'allaitement
1.303 Conciergerie
1.304 Salle des télécommunications
1.305 Ascenseur

1.402 Salle d'animation

1.501 Aire des ouvrages de références
1.502 Terminaux des catalogues OPAC
1.503 Aire des documents audiovisuels
1.504 Postes d'écoute

1.601 Aire des tout-petits 0 à 5 ans
1.602 Aire des 6 à 13 ans
1.603 Rayonnage Biblio-parents
1.604 Postes informatiques 10 postes
1.605 Rayonnage des 0 à 13 ans

PLAN DU REZ-DE-CHAUSSÉE
1:200

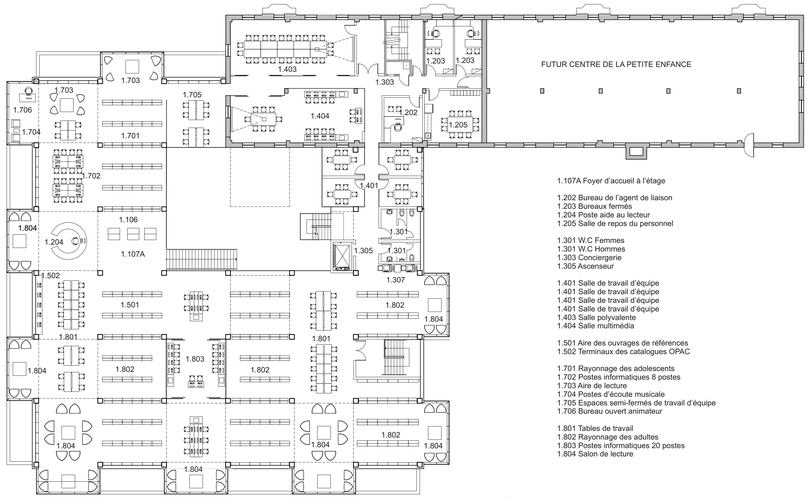

1.107A Foyer d'accueil à l'étage

1.202 Bureau de l'agent de liaison
1.203 Bureaux fermés
1.204 Poste aide au lecteur
1.205 Salle de repos du personnel

1.301 W.C Femmes
1.301 W.C Hommes
1.303 Conciergerie
1.305 Ascenseur

1.401 Salle de travail d'équipe
1.401 Salle de travail d'équipe
1.401 Salle de travail d'équipe
1.401 Salle de travail d'équipe
1.401 Salle de travail d'équipe
1.403 Salle polyvalente
1.404 Salle multimédia

1.501 Aire des ouvrages de références
1.502 Terminaux des catalogues OPAC

1.701 Rayonnage des adolescents
1.702 Postes informatiques 8 postes
1.703 Aire de lecture
1.704 Postes d'écoute musicale
1.705 Espaces semi-fermés de travail d'équipe
1.706 Bureau ouvert animateur

1.801 Tables de travail
1.802 Rayonnage des adultes
1.803 Postes informatiques 20 postes
1.804 Salon de lecture

PLAN DE L'ÉTAGE
1:200

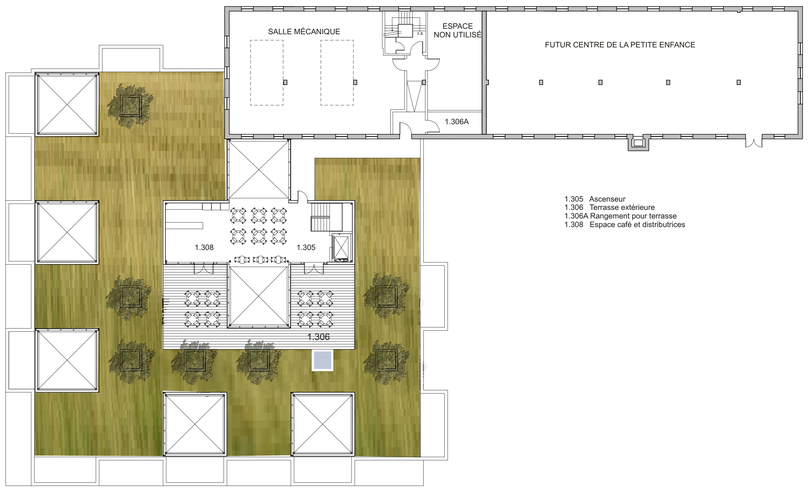

1.305 Ascenseur
1.306 Terrasse extérieure
1.306A Rangement pour terrasse
1.308 Espace café et distributrices

PLAN DE TOIT
1:200

ÉLÉVATION NORD
1:200

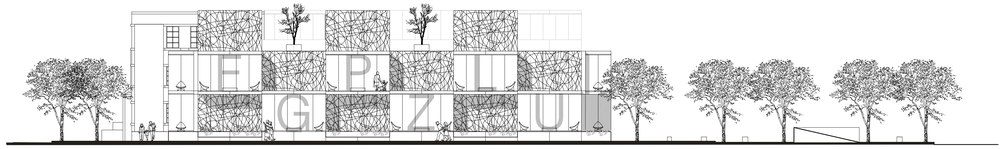

ÉLÉVATION OUEST
1:200

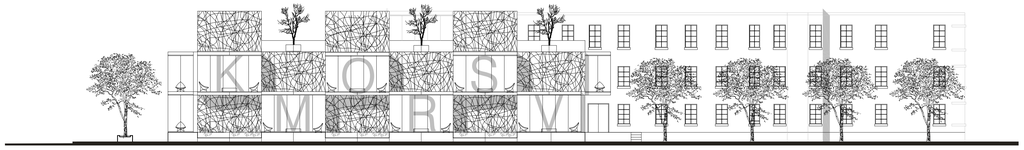

ÉLÉVATION SUD
1:200

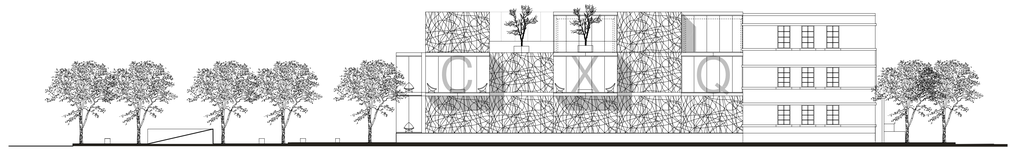

ÉLÉVATION EST
1:200

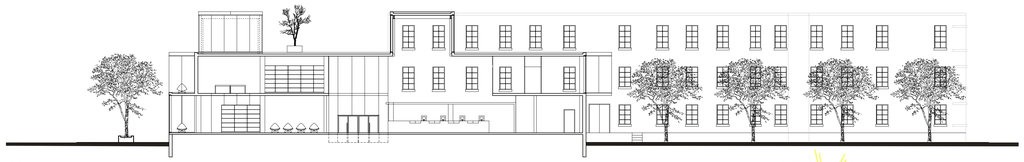

COUPE A
1:200

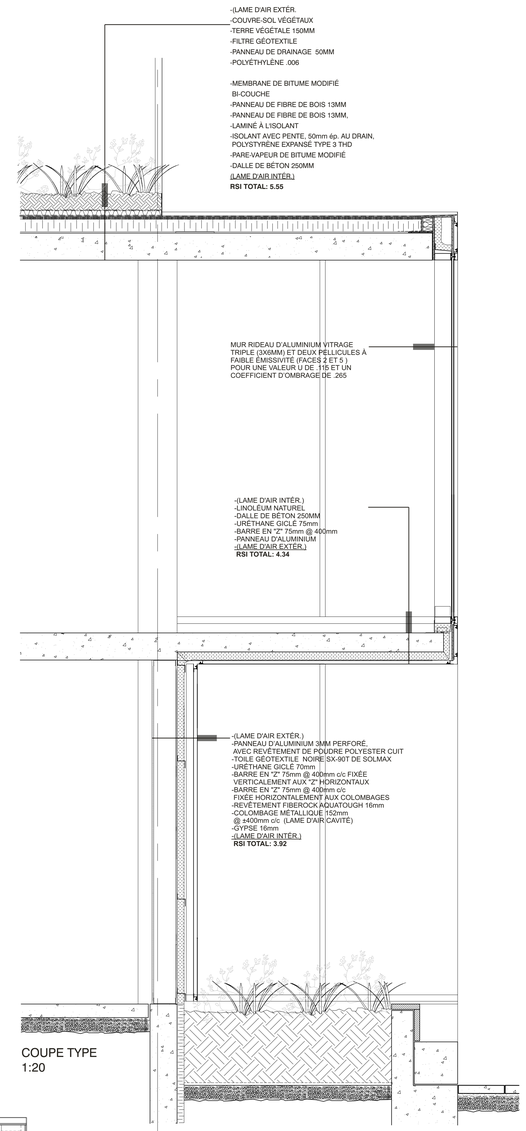

COUPE TYPE
1:20

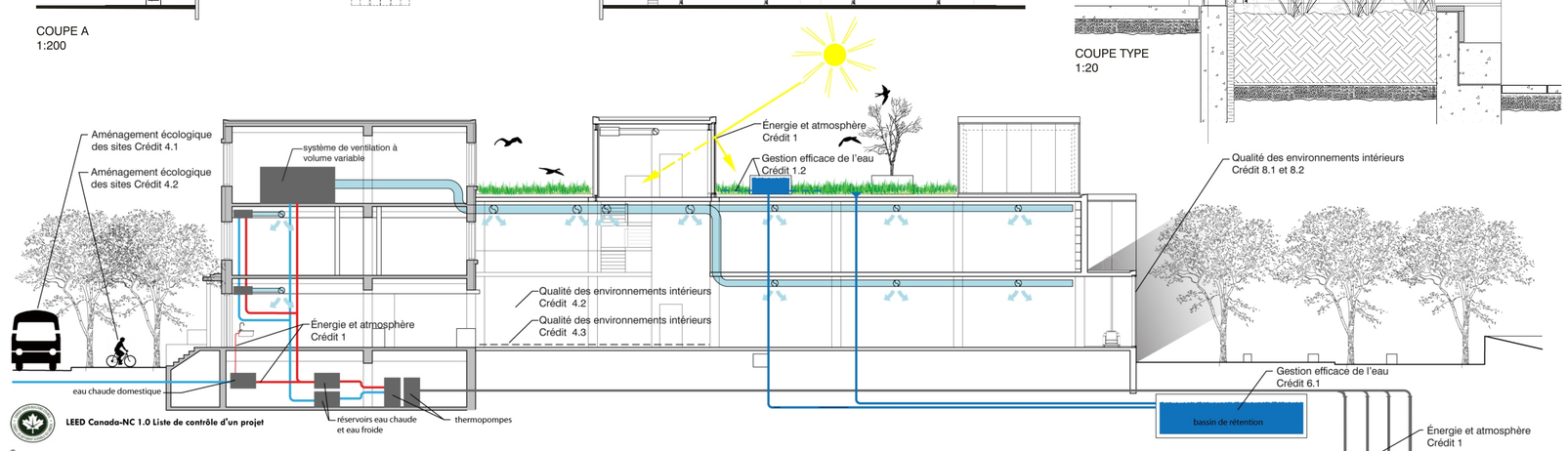

LEED Canada-NC 1.0 Liste de contrôle d'un projet

Note			
6	Aménagement écologiques des sites		14 points possibles
Oui	Préalable 1	Contrôle de l'érosion et des sédiments	Exigée
1	Crédit 1	Sélection de l'emplacement	1
1	Crédit 4.1	Moyens de transport de remplacement: Accès aux transports en commun	1
1	Crédit 4.2	Moyens de transport de remplacement: Stationnement pour bicyclettes et vestiaires	1
1	Crédit 5.2	Minimiser la perturbation du site: Superficie au sol du développement	1
1	Crédit 6.1	Gestion des eaux pluviales: Débit et quantité	1
1	Crédit 8	Réduction de la pollution lumineuse	1
4	Gestion efficace de l'eau		5 points possibles
1	Crédit 1.1	Aménagement paysager économe en eau: Réduction de 50%	1
1	Crédit 1.2	Aménagement paysager économe en eau: Pas d'utilisation d'eau potable ou pas d'irrigation	1
1	Crédit 3.1	Réduction de la consommation d'eau: Réduction de 20%	1
1	Crédit 3.2	Réduction de la consommation d'eau: Réduction de 30%	1
2	Énergie & atmosphère		17 points possibles
Oui	Préalable 1	Mise en service de base des systèmes du bâtiment	Exigée
Oui	Préalable 2	Performance énergétique minimale	Exigée
Oui	Préalable 3	Réduction des CFC dans les équipements de CVCA et de réfrigération et élimination des halons	Exigée
1	Crédit 1	Optimiser la performance énergétique	1 to 10
1	Crédit 4	Protection de la couche d'ozone	1
6	Matériaux et ressources		14 points possibles
Oui	Préalable 1	Collecte de entreposage des matériaux recyclables	Exigée
1	Crédit 2.1	Gestion des déchets de construction: Détourner 50% des déchets des sites d'enfouissement	1
1	Crédit 2.2	Gestion des déchets de construction: Détourner 75% des déchets des sites d'enfouissement	1
1	Crédit 4.1	Contenu recyclé: 7.5% (contenu recyclé après consommation matières + ½ post-industrielles)	1
1	Crédit 4.2	Contenu recyclé: 15% (contenu recyclé après consommation matières + ½ post-industrielles)	1
1	Crédit 5.1	Matériaux régionaux: 10% de matériaux d'extraction et de fabrication régionale	1
1	Crédit 5.2	Matériaux régionaux: 20% de matériaux d'extraction et de fabrication régionale	1
11	Qualité des environnements intérieurs		15 points possibles
Oui	Préalable 1	Performance minimale au niveau de la QAI	Exigée
Oui	Préalable 2	Contrôle de la fumée de tabac ambiante (FTA)	Exigée
1	Crédit 2	Augmentation de l'efficacité de la ventilation	1
1	Crédit 3.1	Plan de gestion de la QAI: Pendant la construction	1
1	Crédit 4.1	Matériaux à faibles émissions: Adhésifs et produits d'étanchéité	1
1	Crédit 4.2	Matériaux à faibles émissions: Peintures et enduits	1
1	Crédit 4.3	Matériaux à faibles émissions: Tapis	1
1	Crédit 4.4	Matériaux à faibles émissions: Bois composite et adhésifs pour stratifiés	1
1	Crédit 5	Contrôle des sources intérieures d'émissions chimiques et de polluants	1
1	Crédit 7.1	Confort thermique: Conformité à la norme ASHRAE 55-2004	1
1	Crédit 7.2	Confort thermique: Contrôle	1
1	Crédit 8.1	Lumière naturelle et vues: Lumière naturelle dans 75% des espaces	1
1	Crédit 8.2	Lumière naturelle et vues: Vues pour 90% des espaces	1
1	Innovation et processus de design		5 points possibles
1	Crédit 2	Professionnel accrédité LEED®	1
30			
	Totale du projet		70 points possibles

Certifié 26-32 points Argent 33-38 points Or 39-51 points Platine 52-70 points

COUPE LEED

BIBLIOTHÈQUE
MARC-FAVREAU

Les Architectes FABG