

Opération aiguillage // Promenade Smith, Griffintown

Pour la rue Smith, l'**Opération Aiguillage** se veut un moyen de retisser les liens avec les quartiers limitrophes, d'articuler les espaces de façon à **révéler** l'identité singulière du lieu et de créer un espace public significatif pour les occupants du quartier.



UN PARCOURS IDENTITAIRE

La **promenade Smith** désire rappeler la signification première du Tracé Fondateur - l'**axe Wellington** - et rétablir ainsi son ancrage à la ville historique et aux quartiers du sud-ouest.

Elle souhaite également mettre en valeur deux infrastructures in-situ qui sont intimement liées à l'histoire de Griffintown et au développement de Montréal; le **lien ferroviaire** entre le port, le canal de Lachine et ses bassins, ainsi que l'**axe ferroviaire** du Canadien National reliant encore aujourd'hui la métropole au reste du monde.

Ces entités urbaines, d'échelles et d'époques différentes, seront exprimées à travers les aménagements par :

- La présence d'un **long quai-piéton** rappelant à la fois le passé industriel et le mouvement humain, au cœur du projet;
- Une voie partagée, à la fois accessible à tous et offrant la priorité aux piétons;
- Une **bande paysagère** avec trottoir, permettant la circulation et l'occupation aux abords des bâtiments privés;

Et, ultimement :

- Le réalignement du pont pivotant prolongeant la promenade au-delà du canal;
- L'ouverture est et ouest du site, via l'enlèvement de bâtiments et l'abaissement du sol.

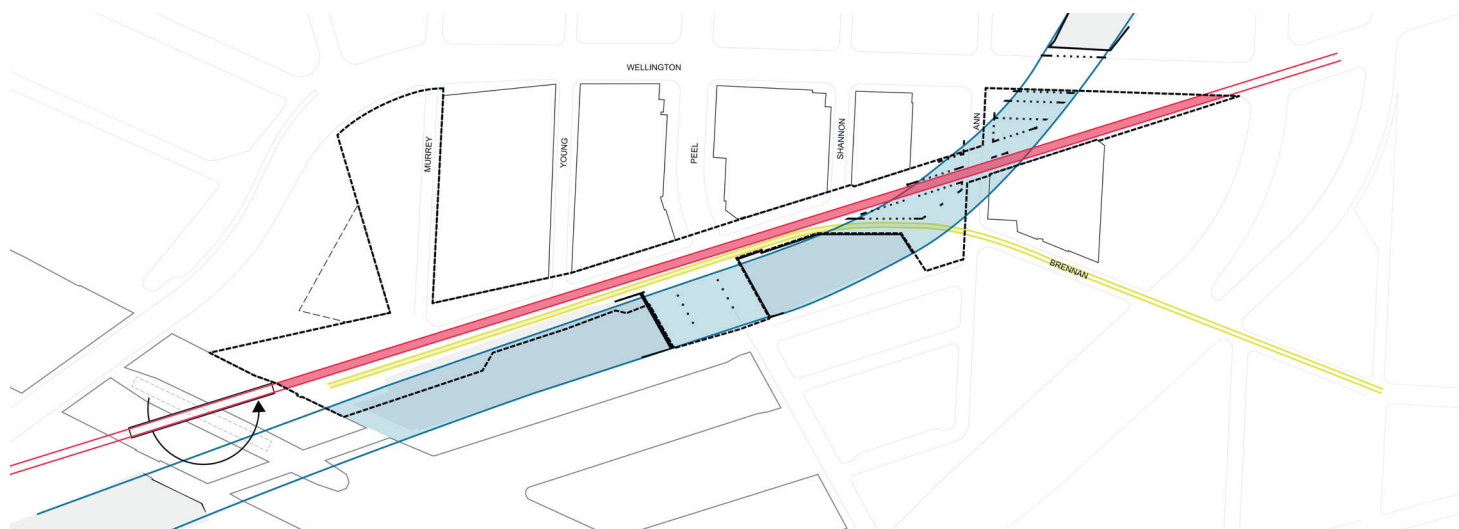

Opération aiguillage // Promenade Smith, Griffintown

LA PROMENADE EN TROIS TEMPS

La **promenade Smith** se veut un projet de requalification urbaine favorisant les différents modes d'occupation de l'**espace public**. De nombreux logements, bureaux, services de proximité sont proposés pour encourager l'effervescence d'une nouvelle vie dans ce quartier. L'**Opération Aiguillage** et la nouvelle vocation de la rue Smith misent sur l'évolution de la vie urbaine au fil du temps.

Le concept architectural de la **promenade Smith** s'inspire du **lotissement singulier de Griffintown** avec ses angles et ses **pointes** issues de la conjugaison du lotissement original de Charland et des grands axes ferroviaires et fluviaux.

Ancrée de l'histoire riche et complexe de Griffintown, la rue Smith, dans sa nouvelle forme, retrouve sa place dans le développement contemporain de Montréal et propose 3 points d'ancrage urbains significatifs :

La pointe Wellington

Directement en lien avec la rue Ann, la pointe Wellington tire profit de la configuration singulière du viaduc. Ce **passage** propose 3 espaces intérieurs, chacun accueillant un pavillon-objet et un parvis extérieur. L'appropriation des lieux est soutenue par des usages contribuant à la vie urbaine (services de proximité, expositions, café-bar), une mise en lumière et l'intégration d'arts urbains (permanentes ou éphémères).

L'espace Peel

Au centre, la promenade s'ouvre sur les bassins, le centre-ville, la montagne et devient lieu de **transfert** (vélo, auto, tramway), propice aux **rencontres**. L'ancien entrepôt à farine est mis en valeur; l'intégrité archéologique est protégée et exprimée au sol par un mobilier blanc. Cette allégorie à la farine fait place au pavillon du Boulanger, un service de proximité plus qu'approprié.

Le quai-piéton longe le talus devenu tableau végétal; il intègre bancs et plantations; il côtoie faille, muret de corten et notes historiques.

La pointe de l'Aiguilleur

La large place animée d'eau et de brume commémore l'ancien bain public, les inondations et Smokey Valley. Le square Gallery avec son bâtiment public et son jardin est reconfiguré selon la trame originale de Griffintown. Une œuvre d'art marque la forme triangulée d'origine. Une occupation temporaire de l'îlot 8 propose une pépinière contribuant au patrimoine « arboricole » du quartier.

Le pont réaligné, l'aboutissement du quai et l'ascension à la maison de l'Aiguilleur permettent d'apprécier l'ouverture sur le canal, l'espace et la vie de quartier retrouvés.

La pointe Wellington

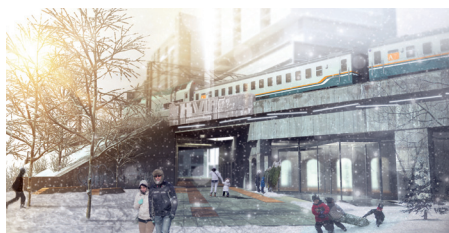

L'espace Peel



La pointe de l'Aiguilleur

