

LA PROMENADE SMITH

Le jardin,
un territoire condensé

Située entre la ville la plus vaste et le plan d'eau difficilement accessible du canal, la Promenade Smith poursuit la tradition paysagère de structurer l'espace urbain avec des éléments d'eau. Si l'on conçoit que le jardin est une forme de condensation du monde plus large, le jardin d'eau poursuit cette vision avec une réappropriation du fleuve et du canal au sein d'un quartier d'habitation.

Les aquariums

La promenade débute au-dessous du viaduc. Deux volumes triangulaires, juxtaposant la transparence du verre à la masse sculpturale du béton, y marquent l'entrée. D'usage polyvalent, on y imagine l'implantation de services de quartier et de services municipaux, tels que café, atelier d'artistes, billetterie...

La promenade

Elle se structure le long du tracé d'origine de la rue Wellington et se rend jusqu'au canal. A l'échelle du quartier, elle est longée d'une rampe d'accès et de service aux voies ferrées. Rythmée par l'alternance de sols et de pans de mur végétalisés, la promenade est sous-divisée par de petits bassins d'eau. Les voies véhiculaires y sont réduites afin de favoriser piétons et cyclistes -- les modes de déplacement actifs.

Le jardin des vestiges

Un jardin à la mémoire du passé caractérise le Square Gallery : le tracé des immeubles perdus génère les pleins et les vides, le dur et le mou. L'ancien chalet Gallery sera restauré et une aire de restauration et de détente y est proposée.

Les jardins d'eau

A la fois dispositif de recueil des eaux de surface et soigneusement plantés, ces bassins constituent de véritables jardins d'eau.

Le belvédère et le canal

Un nouveau belvédère facilite l'accès à l'ancien poste d'aiguillage et surplombe le canal, tout en orientant le piéton vers la traversée au-dessus du canal. Le poste du CN sera restauré et abritera des fonctions culturelles ou civiques.

L'ancien pont Wellington

Afin de réunifier deux quartiers, nous proposons la remise en place éventuelle de l'ancien pont ferroviaire. Le canal s'étant élargi, des rallonges de caractère distinctif seront nécessaires.



1. Vue vers le nord du jardin des vestiges



2. Vue vers l'ouest et les jardins d'eau



3. Vue vers l'est et la voie ferrée

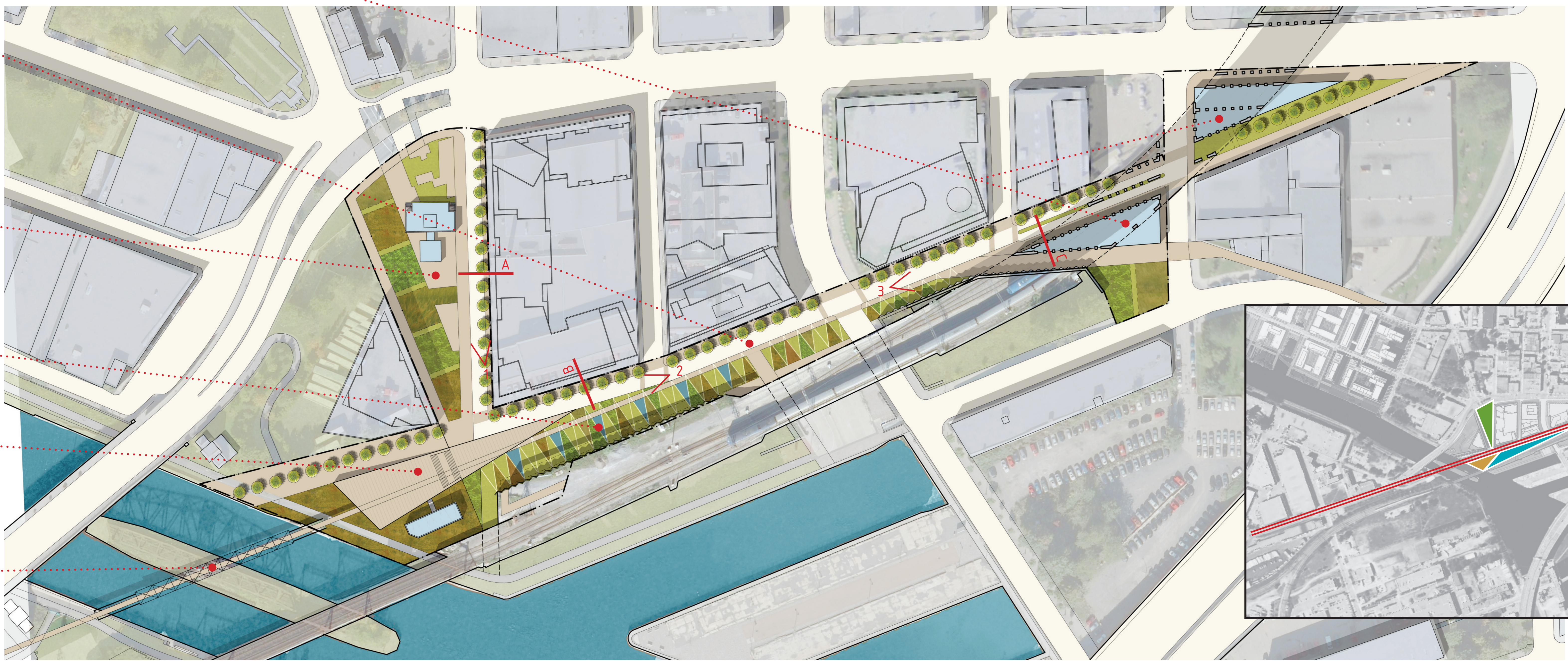

Plan d'ensemble
échelle 1:750



Le projet à l'échelle du quartier
échelle 1:5000

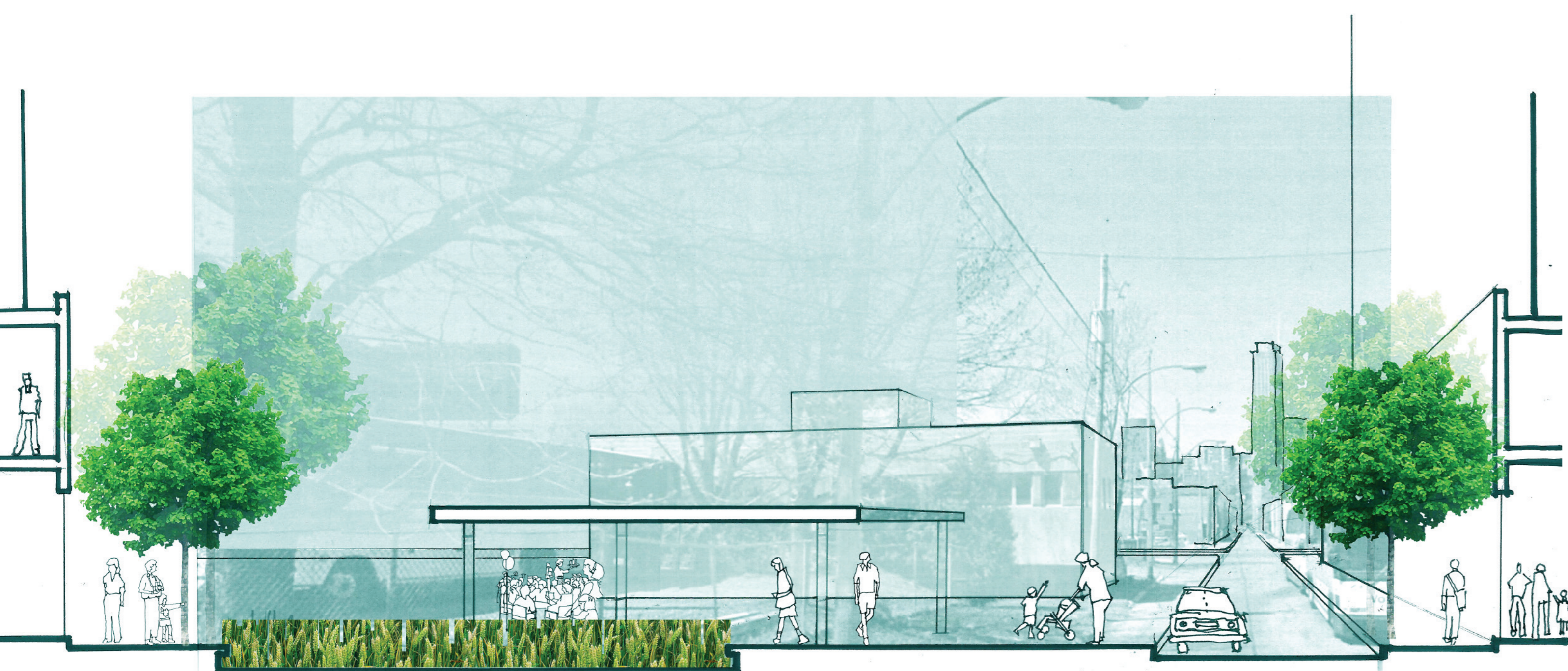

A. Coupe au jardin des vestiges
échelle 1:100

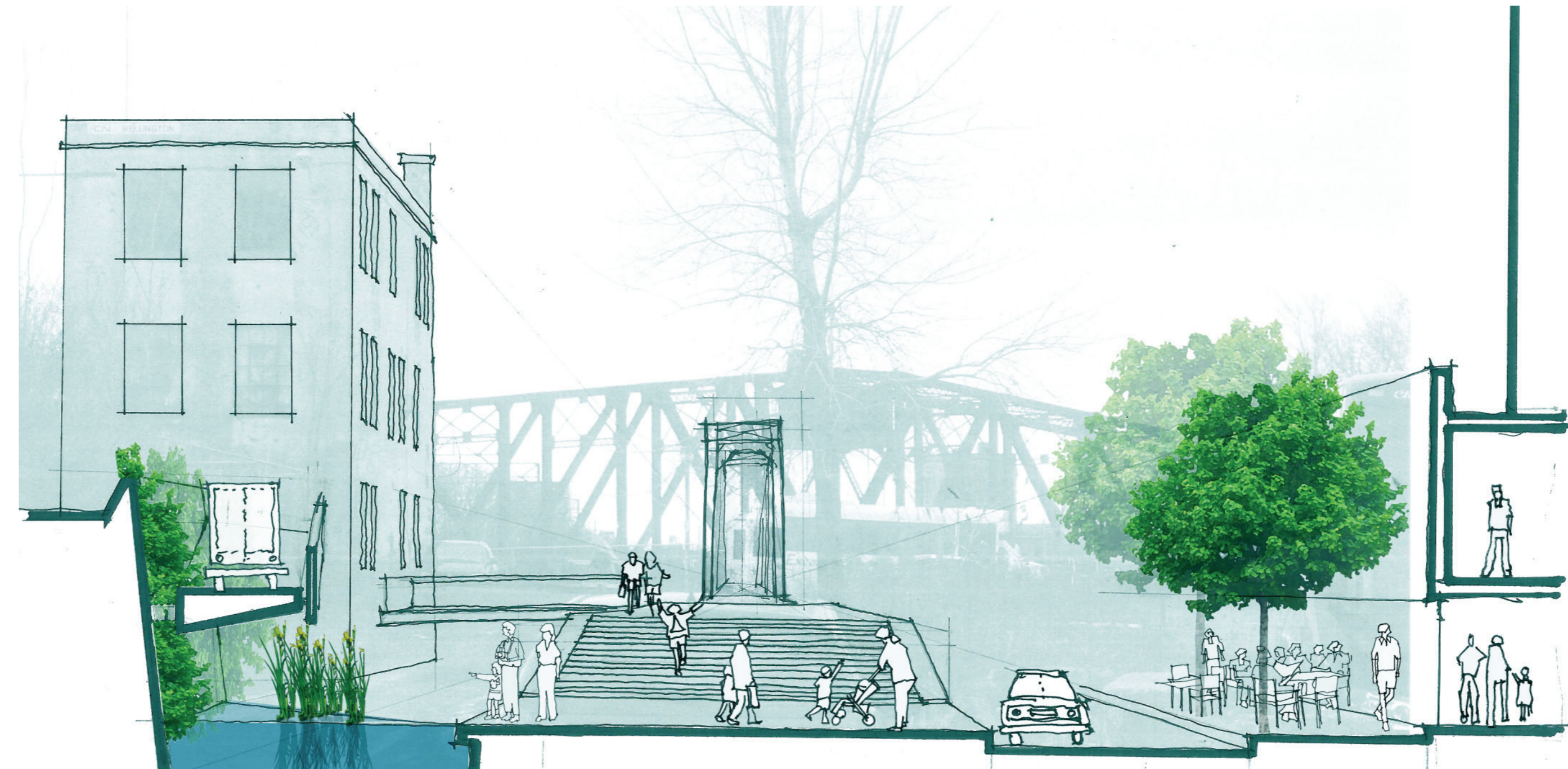

B. Coupe aux jardins d'eau
échelle 1:100

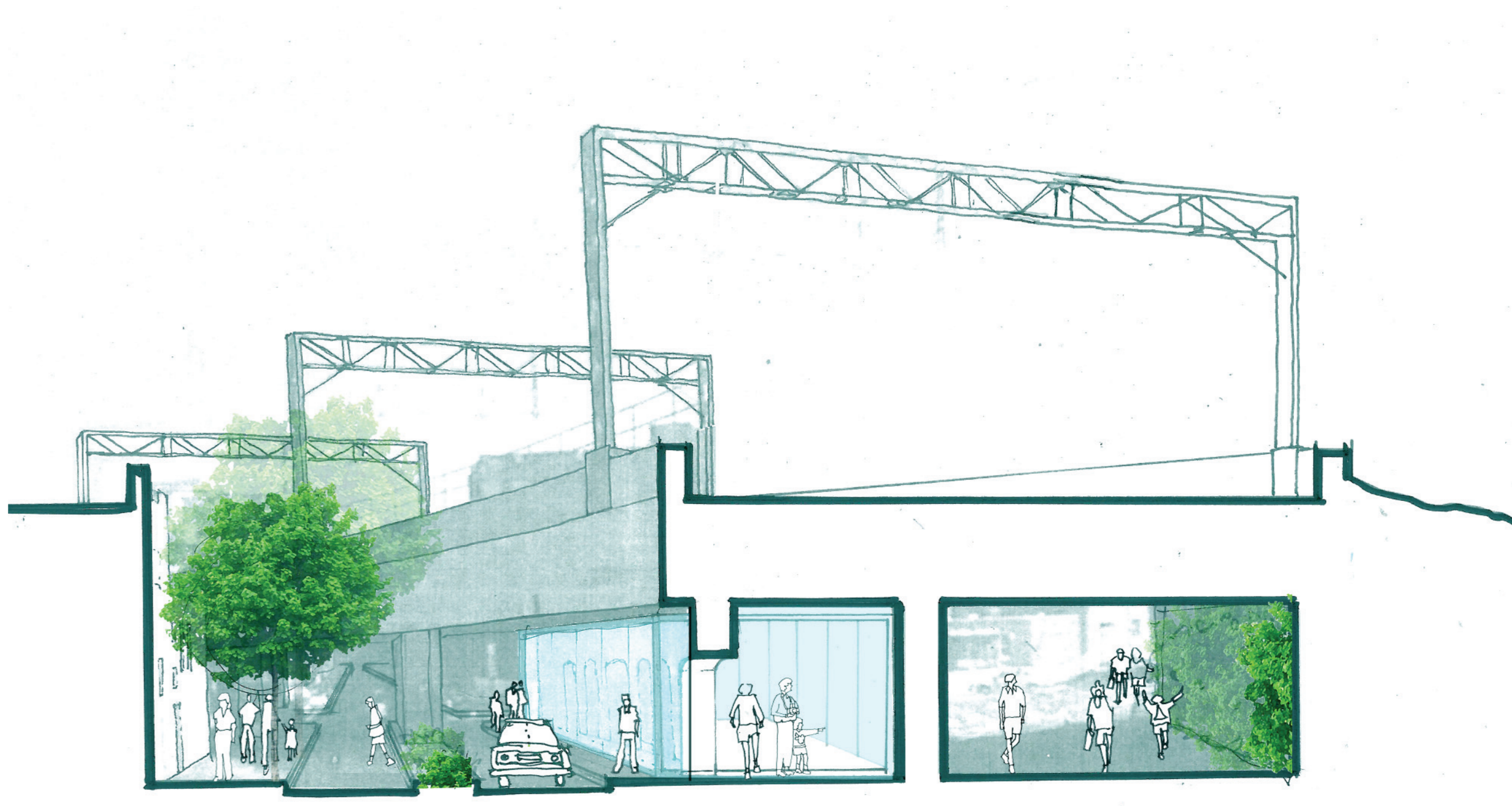

C. Coupe de la la voie ferrée
échelle 1:100