

STRATUM

L'artère McGill College devient un cœur de circulation et de convergence au centre de la ville, une avenue à la fois horizontale et verticale. Reliant la montagne au fleuve, les hauteurs et les profonds, STRATUM expose les entrailles de Montréal à ciel ouvert, et permet l'accès à cette nouvelle zone de confluence du transport urbain. Les nombreuses opérations de remaniement du sol effectuées sur l'avenue au fil du temps ont laissé un site dont les caractéristiques d'origine sont aujourd'hui difficiles à percevoir, ayant mené à la qualification de notre époque d'anthropocène. Le projet propose de redonner à la nature une partie du site tout en marquant de manière forte la mainmise de l'humain sur le territoire.

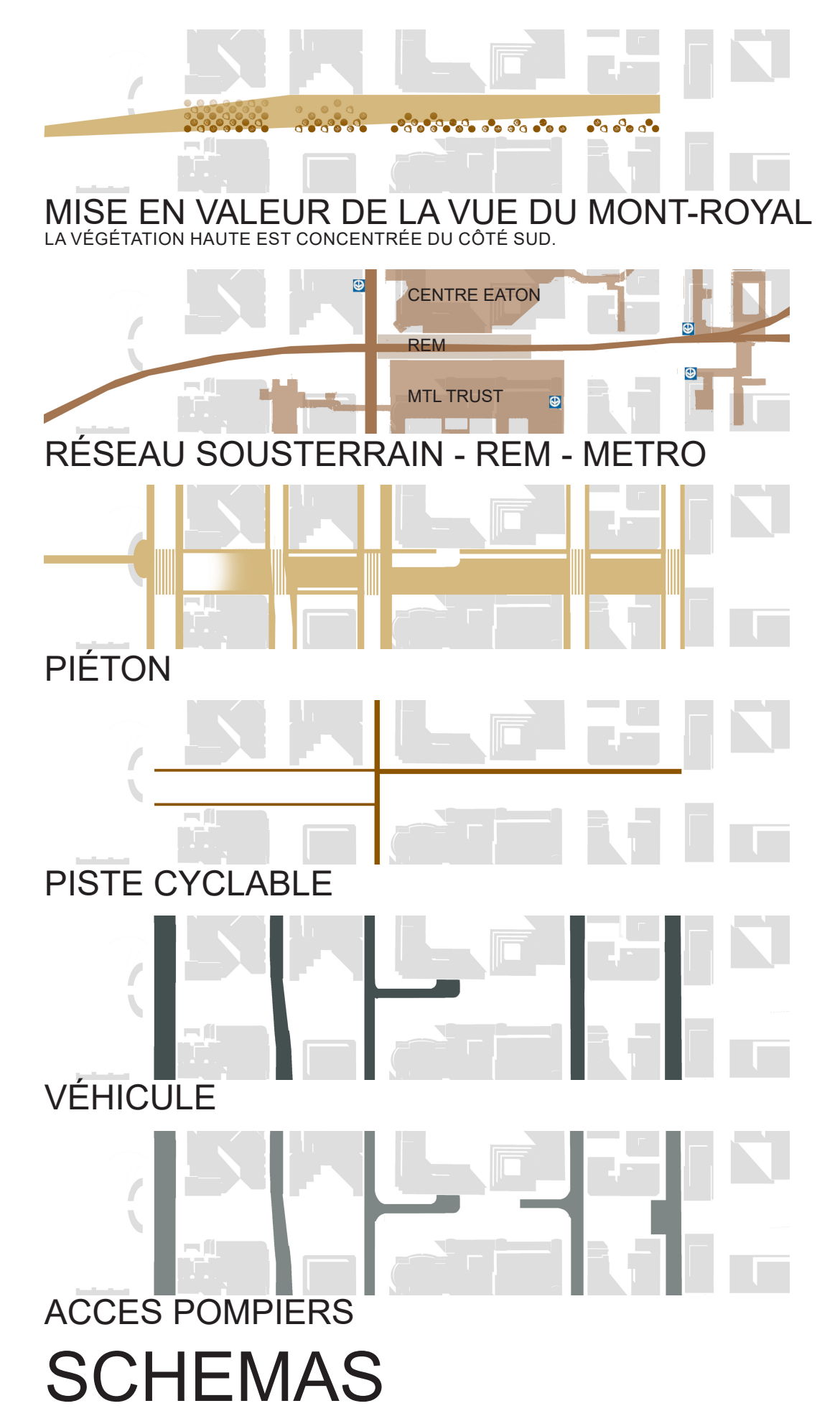

VUE VERS LE MONT-ROYAL Un passage à ciel ouvert vers les galeries du réseau souterrain de Montréal.



SCHEMAS

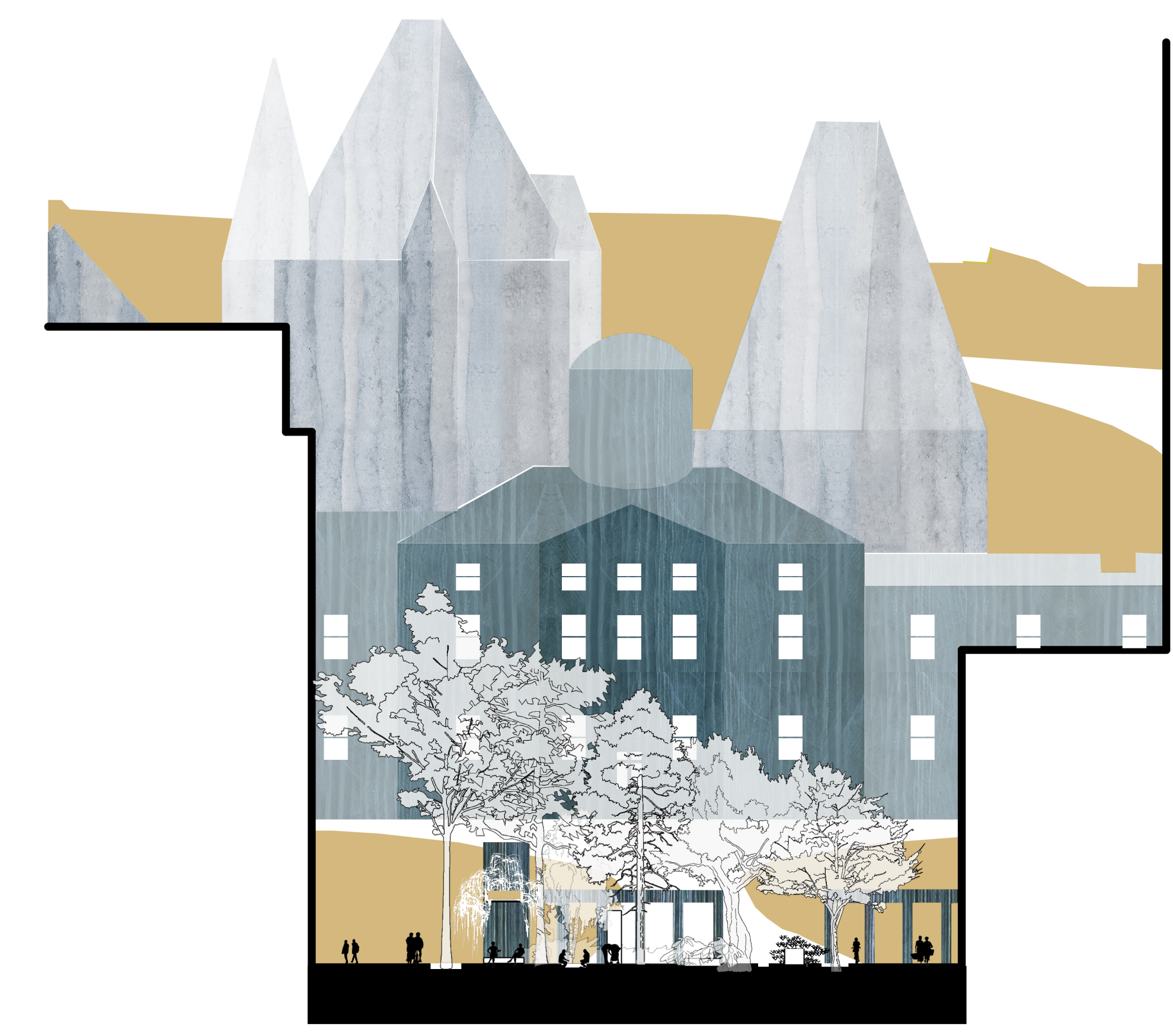

COUPE ÉCHELLE 1:250
Entre la rue Sherbrooke Ouest et l'avenue du Président-Kennedy, la nature reprend sa place et crée une rupture avec la rue Sherbrooke. Les arbres de plus petits gabarits du côté nord permettent de préserver les vues vers le Mont-Royal.

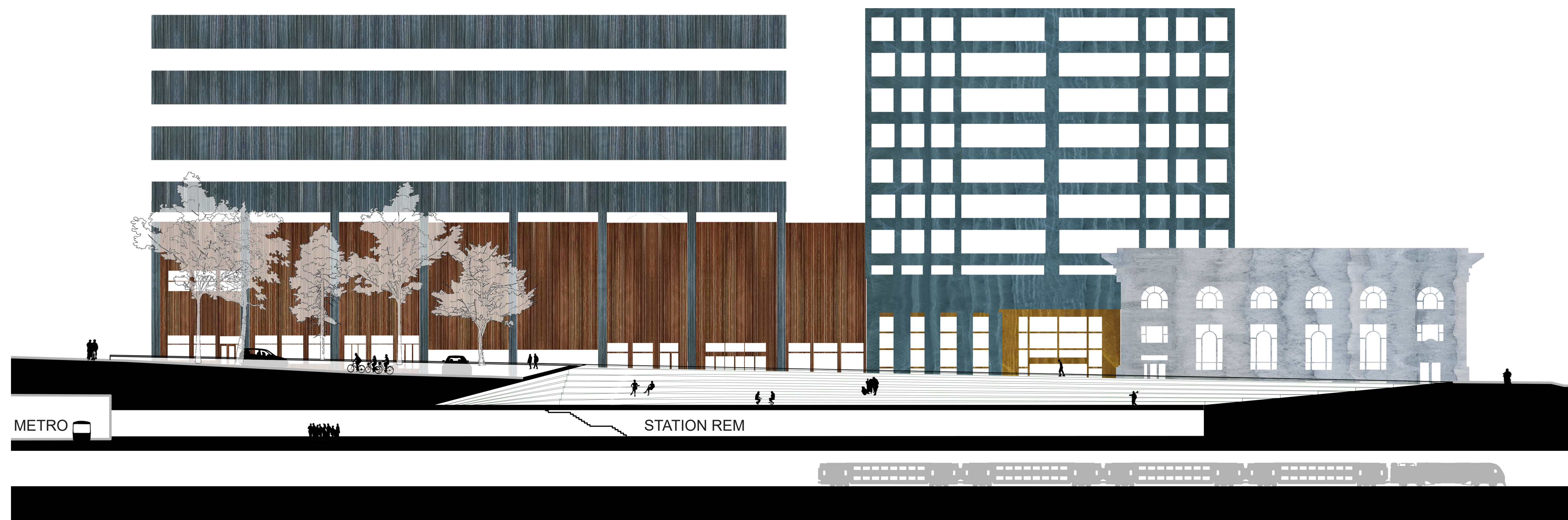

COUPE ÉCHELLE 1:250
Entre la rue Sainte-Catherine et le boulevard de Maisonneuve s'ouvre le cœur de la ville, carrefour de circulations horizontales et verticales.

POSSIBILITÉS D'ANIMATION DE LA PLACE

CULINAIRE

- TERRASSE L'ESPACE SERT D'EXTENSION AUX TERRASSES DES RESTAURANTS ENTOURANT LA GRANDE PLACE.
- PIQUE-NIQUE DES ASSISES ET DES TABLES SE DÉCOUPENT DANS LA SURFACE ONDULANTE.
- MARCHÉ UN MARCHÉ TEMPORAIRE FOURNIT DES PRODUITS LOCAUX.
- PERMACULTURE UNE SÉLECTION DIVERSIFIÉE ET ADAPTÉE DE VÉGÉTAUX, INTÉGRANT DES PLANTES COMESTIBLES.

LOISIR

- VÉLO DES PISTES CYCLABLES PERMETTENT UNE CIRCULATION FLUIDE, DIFFÉRENCIÉE DES PIÉTONS.
- DÉTENTE LE MOBILIER QUI SE DÉPLOIE SOUS FORME DE VAGUE PERMETTANT DE S'ÉTENDRE.
- BOTANIQUE UNE SIGNALÉTIQUE DISCRÈTE PERMET D'IDENTIFIER LES MULTIPLES ESSENCES D'ARBRES PLANTÉS.
- RENCONTRE DES ALCOVES PERMETTENT DES RENCONTRES INFORMELLES ET AMICALES.
- GLISSADE LA PENTE PEUT ÊTRE UTILISÉE COMME GLISSADE EN HIVER.
- ESCALADE LA SURFACE MINÉRALE QUI SE DÉPLOIE PERMET DE FAIRE DU BLOC D'ESCALADE.
- JEU LES STRATES PERMETTENT AUX JEUNES D'ARPEENTER LA VILLE.

ARTISTIQUE

- AGORA LES GRADINS PERMETTENT DE SE POSER POUR PRENDRE LE TEMPS DE RENCONTRER SON PROCHAIN.
- SPECTACLE L'ESPACE PERMET DES INSTALLATIONS SCÉNIQUES ET ÉVÉNEMENTIELLES.
- EXPOSITION LA PLACE PEUT ACCUEILLIR DES FOIRES ET DES EXPOSITIONS.
- INSTALLATION DES INSTALLATIONS ARTISTIQUES TEMPORAIRES ET PERMANENTES PONCTUENT LA PLACE.
- AMPHITHÉÂTRE LES GRADINS OFFRENT DES PERCÉES VISUELLES.



PLAN ÉCHELLE 1:500

Une variation de la canopée végétale accompagne la transition entre le pôle économique et le pôle universitaire.

