

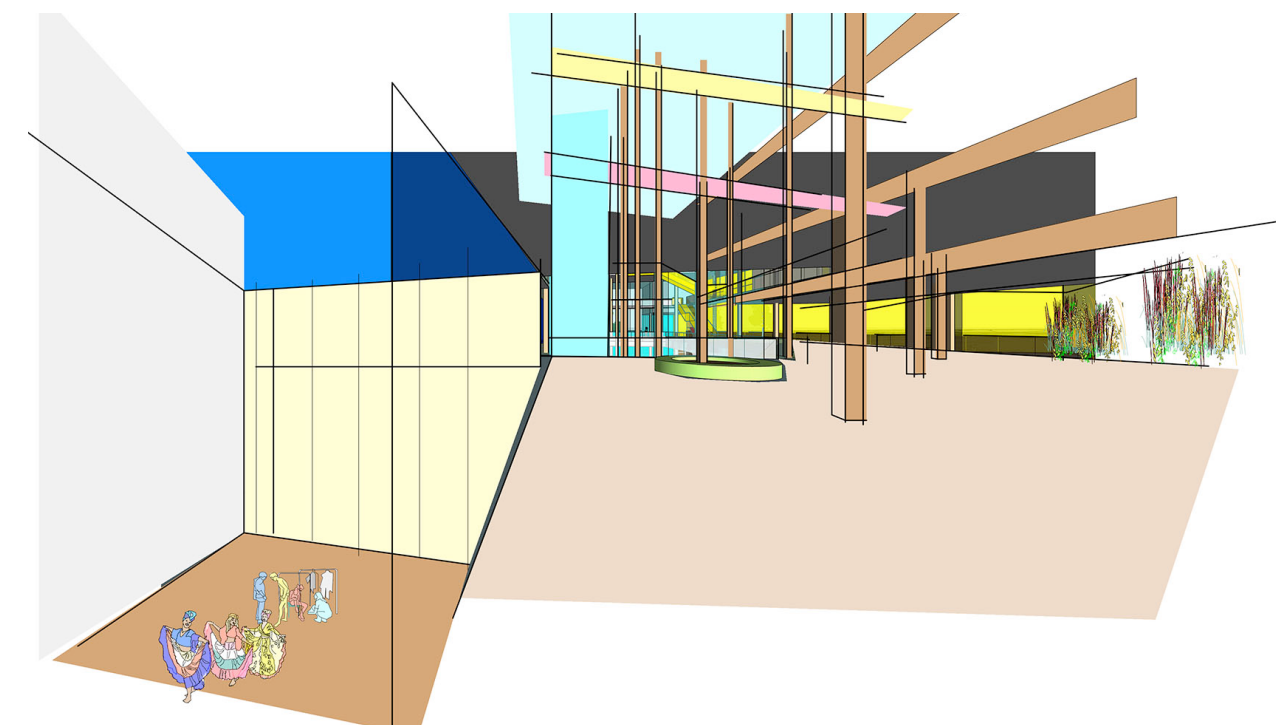

LA PERSPECTIVE VUE DU BOISÉ
On accède au rez-de-jardin à partir du boisé en passant entre l'agora naturelle et le foyer de la salle de spectacle, suivant l'ancien « chemin des désirs ». La terrasse du café surplombe l'entrée qui mène à l'espace Famille et au cœur de l'espace Carrefour.



La partie supérieure de la salle d'incubation des arts de la scène (qui traverse le rez-de-chaussée) est ponctuée de quelques fenêtres qui permettent au public d'observer le travail des artistes en contrebass



Le parc intérieur, adjacent à la triple hauteur, surplombe l'aire de prestation famille



LA PERSPECTIVE SUR LE CAFÉ
Entre la canopée du boisé et l'atrium, le café, le salon d'actualités et leur terrasse offrent un espace paisible et lumineux.



LA PERSPECTIVE DE L'ATRIUM
L'ambiance conviviale et syvêtre du boisé se prolonge au cœur de l'édifice dans un atrium lumineux et végétalisé : le secteur Carrefour offre un vaste espace animé où il fait bon flâner librement. Son atmosphère forestière est animée par les parcours ludiques, intuitifs et fluides des passerelles, des escaliers et des ascenseurs colorés.

Eclairage intérieur
Contrôle des flux
Généraliste
Génie de qualité
Performance énergétique
Crédit Prisme région de
Maitrise d'œuvre
Gestion améliorée des refroidissements