PLAN DU REZ-DE-CHAUSSÉE 1:100

HALTE FAMILLE - NIVEAU 2

Voici Lorraine, elle fait marcher notre projet d'agriculture depuis si longtemps! Elle nous connait tous dans le quartier!

Je suis si heureuse de rencontrer une consœur bibliothécaire!

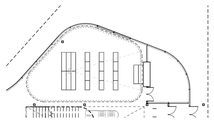

AGORA - SPECTACLE DE THÉÂTRE

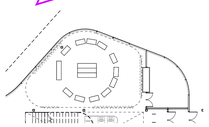

AGORA - CLUB DE LECTURE

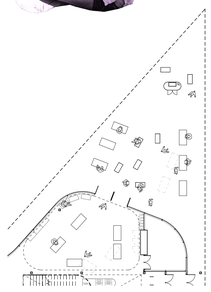

AGORA - JOUR DE MARCHÉ

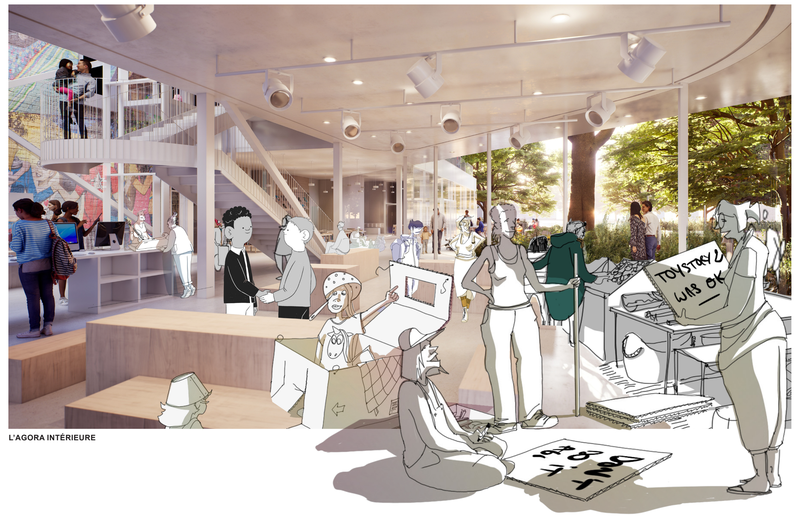

L'AGORA INTÉRIEURE

LÉGENDE REZ-DE-CHAUSSÉE

1.1.1	Postes de prêt libre-service
1.1.2	Chutes de retour intérieures
1.1.3	Poste OPAC
1.1.4	Postes Internet Express
1.1.5	Panier d'épicerie
1.1.6	Prêt de matériel informatique
1.1.7	Étagères de réservation
1.2.1.1	Prêts d'objets - Vitrine
1.2.1.2	Prêts d'objets - Entreposage
1.3.1	Bar d'accueil et son rangement
1.3.2	Comptoir de services
1.3.3	Espace libre autour du comptoir de services
1.3.4	Sas d'accueil
1.3.5	Portiques anti-vol
1.3.6	Sécurité/premiers soins - Gardien de sécurité
1.3.7	Vestiaires et casiers
1.3.8	Hall d'entrée - Banc pour 2 personnes
1.3.9	Bibliothèque Express
1.4.1	Sas d'accueil
1.4.2	Portiques anti-vol
1.4.3	Rangement café
1.4.4	Comptoir
1.4.5	Places assises libres - Tables à 4
1.4.6	Places assises libres - Tables à 2
1.4.7	Places assises libres - Fauteuil
1.4.8	Toilette café
1.4.9	Conciergerie café
1.5	Agora
3.1.1	Idealab
3.2.1	Places assises
3.2.1.1	Sas
3.2.2	Espace traiteur, rangement et vestiaires
3.2.3	Comptoir et lavabo
3.3.1	Salle de réunion (20 personnes) / médialab
3.3.2.1	Rangement attenant à la salle de réunion
3.3.2.2	Rangement attenant à la salle de réunion
5.1.1	Système de retour et de tri automatisé
5.1.2	Rayonnage de pré-classement
5.1.3	Espaces de rangement temporaire pour chariots
5.1.4	Bac(s) supplémentaire(s)
5.1.5	Poste(s) de travail pour la gestion des exceptions et des transits (bureau)
5.1.6	Rayonnage pour documents problématiques
5.1.7	Local intérieur de la chute extérieure
5.2.1	Rayonnage de tri des documents à expédier
5.2.2.1	Mobilier de tri des documents à expédier
5.2.2.2	Mobilier de tri des documents à expédier
5.2.3	Table de travail
5.2.4	Espace d'entreposage temporaire des boîtes à expédier et/ou reçues
5.2.5	Espace d'entreposage pour les boîtes vides
5.2.6	Espaces de rangement temporaire pour chariots
5.3.1	Débarcadère Bibliothèque + Entreposage
5.4.1	Aire de rangement et de préparation matérielle
5.5.2	Bureau fermé - agent de liaison
5.5.3	Bureau fermé - technicienne
5.5.4	Bureau aire ouverte - technicienne
5.5.5	Bureau aire ouverte - technicienne
5.5.6	Bureau aire ouverte - aide-bibliothécaire
5.5.9	Bureau - bibliothécaire hors-les-murs
5.6.1	Entrée des employés
5.6.4	Local de stationnement de vélo
5.6.5.2	Toilette employé
5.7.1	Rangement supplémentaire
5.8.1.1.1	Toilettes
5.8.1.1.2	Toilette universelle
5.8.1.2	Salle d'hygiène
5.8.1.3	Conciergerie principale
5.8.1.4	Salle de tri de déchets
5.8.1.5	Salle de télécom principale
5.8.2.1	Salle de mécanique - Ascenseur
5.8.2.2	Salle de mécanique - Entrée d'eau
5.8.2.3	Salle de mécanique
5.8.2.4	Salle de mécanique - Électrique
6.1.1	Terrasse du café
6.1.2	Agora extérieure

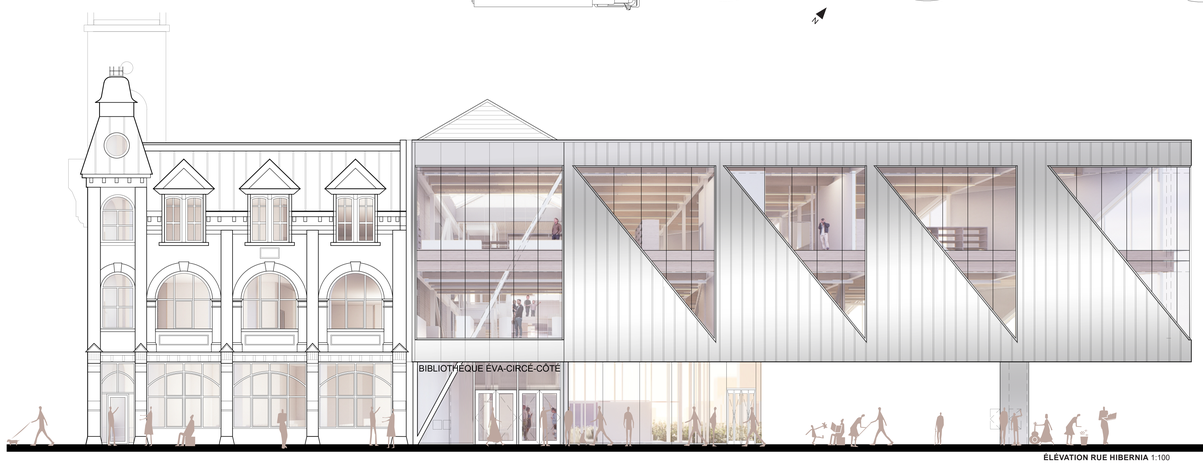

ÉLÉVATION RUE HIBERNIA 1:100

C'est inouï! On se croirait dehors..., et nous sommes dedans!

Oui! C'est un parc avec une toiture! Ici, tout le monde rentre, sort, se croise, se connait et partage savoir-faire et activités! C'est à nous tous, ce lieu-là.

ÉLÉVATION RUE MULLINS 1:100