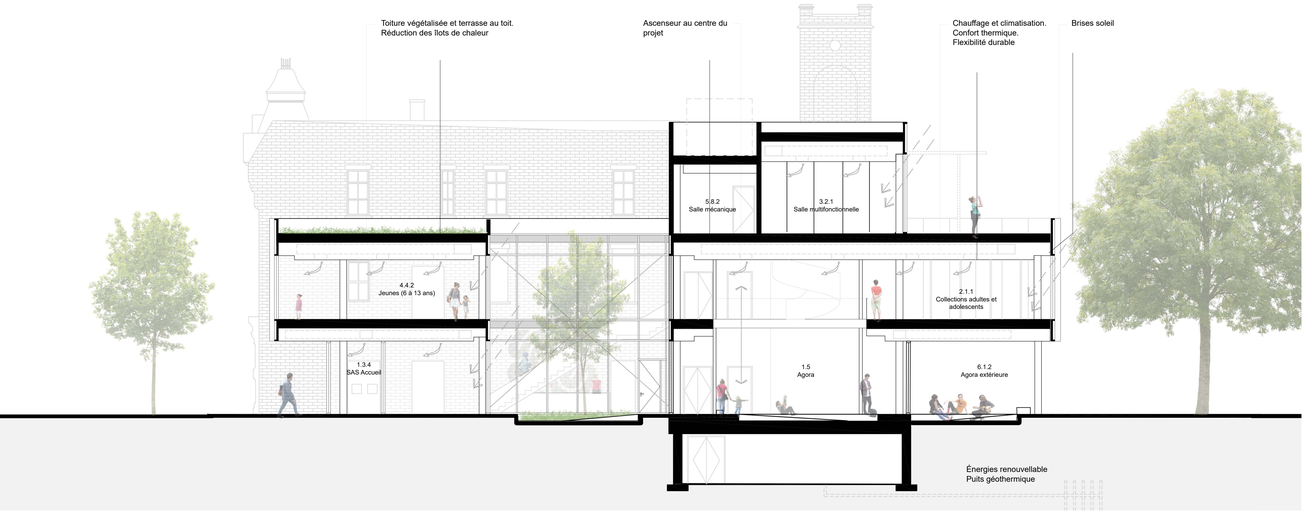

coupe transversale 1:100

0 1 5 10m

intersection des rues Mullins et d'Hibernia

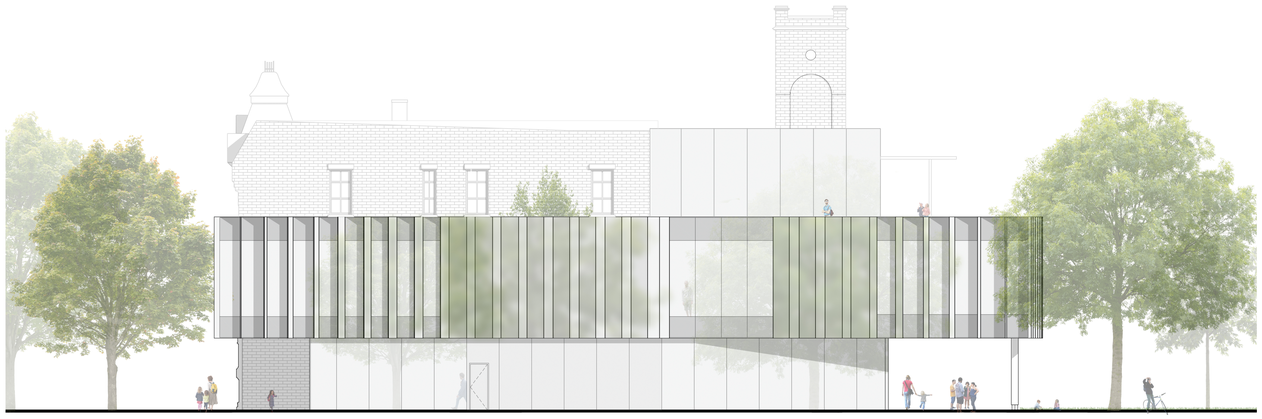

élévation nord 1:100

secteur adulte côté parc

cour intérieure

élévation sud 1:100

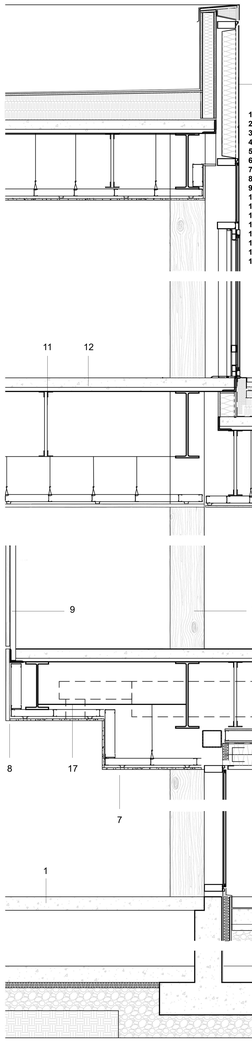

1. Dalle de béton coulée
2. Fondations
3. Isolant rigide et membrane d'étanchéité
4. Système de mur rideau isolé, haute performance, avec meneau en aluminium anodisé à bris thermique
5. Tympan avec face vitrée et panne métallique isolée
6. Pare-soleil en panneau d'aluminium poli
7. Plafond en gypse
8. Finition au pourtour du plancher en panneaux de bois
9. Garde corps avec panneaux de bois
10. Colonne en bois 315 x 315 mm
11. Structure en acier
12. Dalle de béton sur pontage métallique
13. Soffite. Revêtement en bois ignifugé
14. Parapet avec tympan.
15. Système de toit terrasse avec dalle de béton 40mm sur plots à verins, à hauteur ajustable, et lit de gravier
16. Garde corps métallique à barrotins
17. Système de ventilation pour le chauffage et la climatisation.

panneaux d'aluminium poli

structure et plafond de bois

brique de sol