



LES COLLECTIONS ADULTES, LIEU DE TRANQUILITÉ



LA ZONE FAMILLE, ANIMÉE

PLAN DU REZ-DE-CHAUSSÉE  
NIVEAU 0 | 1:100

- | #        | NOM  |
|----------|--|
| 1.1.1.   | Postes de prêt libre-service                 |
| 1.1.2.   | Chutes de retour intérieures                 |
| 1.1.6.   | Prêt de matériel informatique                |
| 1.1.7.   | Étagères de réservation                      |
| 1.2.1.   | Prêt d'objets                                |
| 1.3.1.   | Bar d'accueil et son rangement               |
| 1.3.2.   | Comptoir de services                         |
| 1.3.3.   | Espace libre autour du comptoir de services  |
| 1.3.4.   | Sas d'accueil                                |
| 1.3.5.   | Portiques anti-voil                          |
| 1.3.6.   | Sécurité premier soins                       |
| 1.3.7.   | Vestiaires et casiers                        |
| 1.3.8.   | Hall d'entrée 2 bancs                        |
| 1.3.9.   | Bibliothèque Express                         |
| 1.4.1.   | Sas d'accueil                                |
| 1.4.2.   | Portiques anti-voil                          |
| 1.4.4.   | Comptoir café                                |
| 1.4.5.   | Places assises tables à 4                    |
| 1.4.6.   | Places assises tables à 2                    |
| 1.4.7.   | Places assises fauteuil                      |
| 1.5.     | Agora  |
| 3.1.1.   | Idealab                                      |
| 4.1.1.   | Bibliothèque Express - Jeunes                |
| 4.2.1.   | Collection tout petits                       |
| 4.2.2.   | Collection Jeunes                            |
| 4.3.1.   | Station d'aide et d'information              |
| 4.3.2.   | Poste OPAC                                   |
| 4.3.3.   | Comptoir de service                          |
| 4.3.4.   | Hamac Géant                                  |
| 4.3.5.   | Espace de jeux 6 ans                         |
| 4.3.6.   | Places assises 6 ans                         |
| 4.3.7.   | Places interme zone lecture 6 ans            |
| 4.4.1.   | Salle d'animation                            |
| 4.4.2.   | Espace traiteur, rangement et vestiaire      |
| 4.4.3.   | Comptoir et lavabo                           |
| 4.5.1.   | Structure grimpeuse ludique                  |
| 4.6.1.   | Halte Famille                                |
| 4.6.2.   | Collection biblio-parents                    |
| 4.6.3.   | Places assises adulte                        |
| 4.6.4.   | Stationnement poussettes                     |
| 4.6.5.   | Fauteuil d'allaitement                       |
| 4.6.6.   | Comptoir                                     |
| 4.7.1.   | Poupons Aire de jeux                         |
| 4.8.1.   | Zone libre jouets et jeux                    |
| 4.8.2.   | Petite maison ou cabane                      |
| 4.8.3.   | Places assises tout-petits                   |
| 4.8.4.   | Fauteuils et alcoves tout-petits             |
| 5.1.1.   | Système de retour et de tri automatisé       |
| 5.1.2.   | Rayonnage de préclassement                   |
| 5.1.3.   | Espace de rangement temporaire pour chariots |
| 5.1.4.   | Bacs supplémentaires                         |
| 5.1.5.   | Poste de travail exceptions et transits      |
| 5.1.6.   | Rayonnage documents problématiques           |
| 5.1.7.   | Local chute extérieure                       |
| 5.2.1.   | Rayonnage de tri des documents à expédier    |
| 5.2.2.   | Mobilier de tri des documents à expédier     |
| 5.2.3.   | Table de travail                             |
| 5.2.4.   | Espace d'entreposage temporaire des boîtes   |
| 5.2.5.   | Espace d'entreposage boîtes vides            |
| 5.2.6.   | Espace de rangement temporaire pour chariots |
| 5.3.1.   | Débarcadère Bibliothèque + Entreposage       |
| 5.4.1.   | Aire de rangement et préparation matérielle  |
| 5.5.2.   | Bureau fermé - agent de liaison              |
| 5.5.3.   | Bureau fermé - technicienne                  |
| 5.5.9.   | Bureau - bibliothécaire hors-les murs        |
| 5.6.1.   | Entrée des employés                          |
| 5.6.4.   | Local de stationnement de vélo               |
| 5.8.1.1. | Toilettes                                    |
| 5.8.1.2. | Salle d'hygiène                              |
| 5.8.1.4. | Salle de tri des déchets                     |
| 5.9.2.   | Salle mécanique                              |
| 6.1.1.   | Terrasse du café                             |
| 6.1.2.   | Agora extérieure                             |

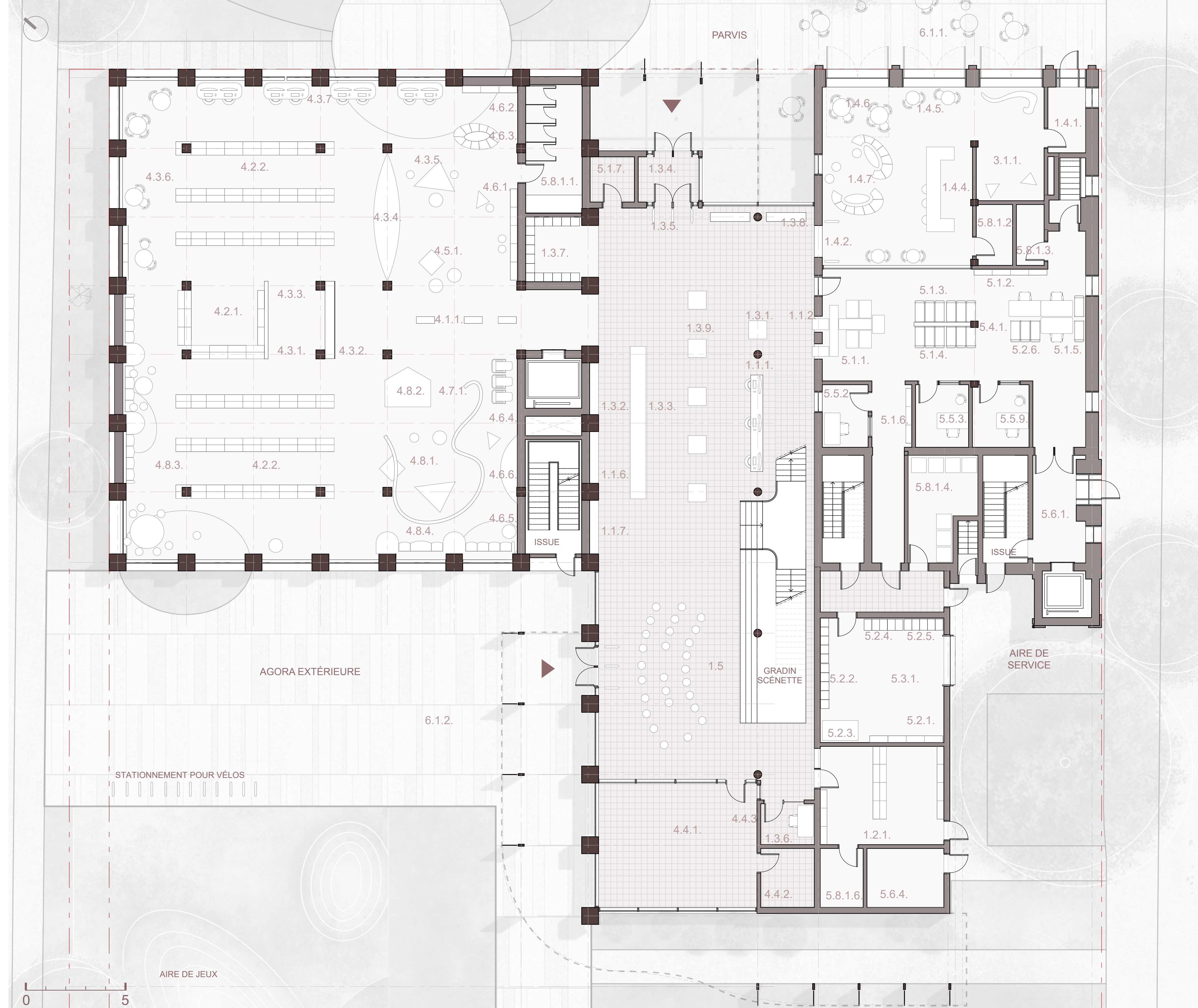

ÉLÉVATION RUE HIBERNIA | 1:100

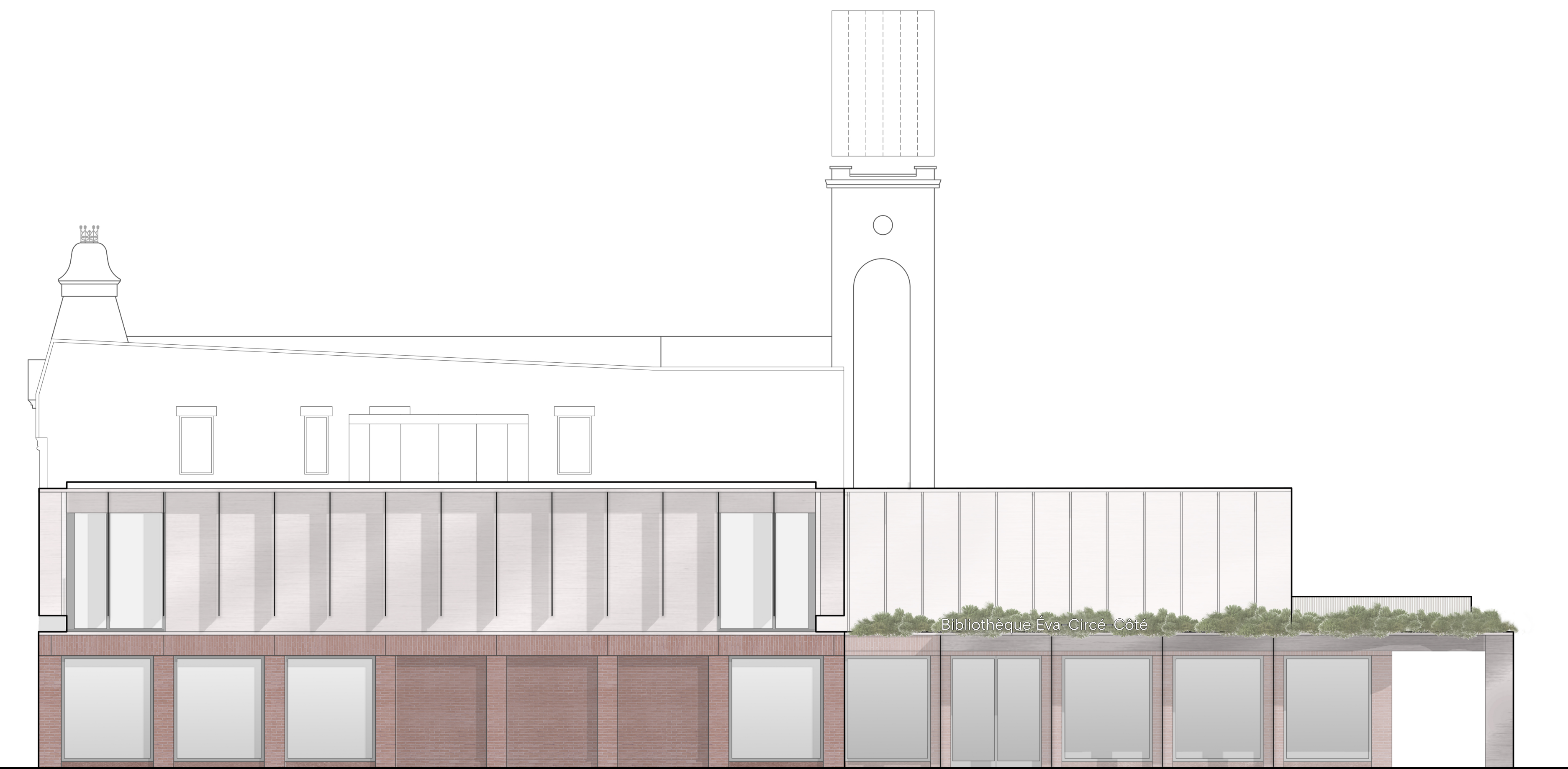

ÉLÉVATION RUE GRAND TRUNK | 1:100