

C – Approche conceptuelle

VQZ852



Un tout nouveau lieu émergera de la transformation du parc Le Prévost et de la construction de la Bibliothèque du quartier Villeray. La relation fluide et ouverte de la bibliothèque au parc et aux rues, la végétalisation du parc et la diversification des activités proposées et la qualité globale de l'ensemble en feront un lieu où il fait bon être et qu'on prend plaisir à border ou à traverser.

Legende

- 1/ Sur l'avenue Christophe-Colomb, la nouvelle bibliothèque reprend l'alignement de l'édifice du Patro.
- 2/ L'introduction d'une cour permet d'établir une distinction physique, formelle et constructive avec l'existant.
- 3/ Un vestibule vitré longeant la cour intérieure glisse sous la marquise de béton existante pour lier agréablement la bibliothèque et le Patro.
- 4/ L'ambiance du prolongement de l'emprise de la rue de Castelneau, un filtre qui unit la bibliothèque et le parc, est quasi villageoise.
- 5/ De l'entrée la promenade se prolonge à tous les étages. Elle anime l'interface avec le parc et assure la connexion avec Le Patro.
- 6/ La répartition des jardins, fonctions thématiques et identitaires de la bibliothèque dynamise le mouvement des gens sur tout le périmètre de la bibliothèque.
- 7/ Les espaces administratifs et techniques sont stratégiquement répartis à partir de la cour de service de la rue de la Roche.

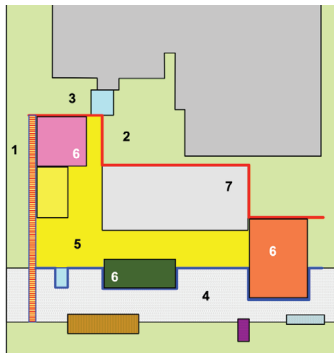

Plan conceptuel

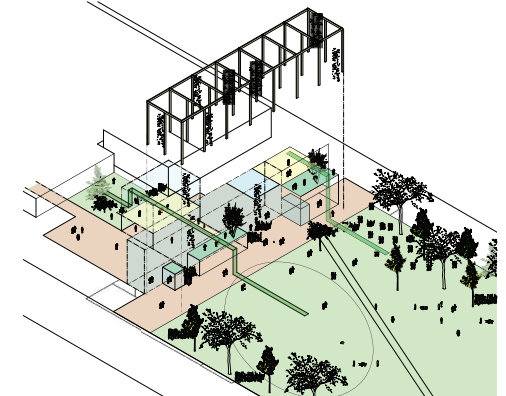

La parc et la bibliothèque forment un tout

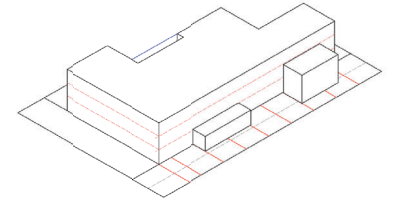

La volumétrie est simple

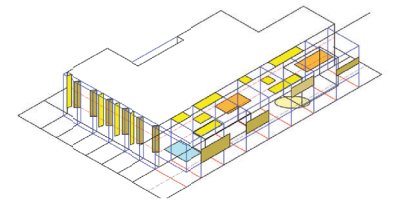

Contrôle solaire assuré par une structure autonome

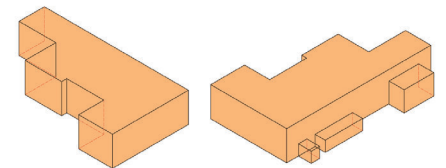

Très faible rapport enveloppe/volume